



Wahlen in Bayern 2023

# Wahl zum 19. Bayerischen Landtag am 8. Oktober 2023

Wahlen zum Bayerischen Landtag  
1946 bis 2023



B VII 2-4/Z 2023  
Hrsg. im Januar 2024  
Bestellnr. B7243C 202351

## Zeichenerklärung

- 0 mehr als nichts, aber weniger als die Hälfte der kleinsten in der Tabelle nachgewiesenen Einheit
- nichts vorhanden oder keine Veränderung
- / keine Angaben, da Zahlen nicht sicher genug
- Zahlenwert unbekannt, geheimzuhalten oder nicht rechenbar
- ... Angabe fällt später an
- X Tabellenfach gesperrt, da Aussage nicht sinnvoll
- ( ) Nachweis unter dem Vorbehalt, dass der Zahlenwert erhebliche Fehler aufweisen kann
- p vorläufiges Ergebnis
- r berichtiges Ergebnis
- s geschätztes Ergebnis
- D Durchschnitt
- ≙ entspricht

## Auf- und Abrunden

Im Allgemeinen ist ohne Rücksicht auf die Endsummen auf- bzw. abgerundet worden. Deshalb können sich bei der Summierung von Einzelangaben geringfügige Abweichungen zu den ausgewiesenen Endsummen ergeben. Bei der Aufgliederung der Gesamtheit in Prozent kann die Summe der Einzelwerte wegen Rundens vom Wert 100 % abweichen. Eine Abstimmung auf 100 % erfolgt im Allgemeinen nicht.

## Publikationsservice

Das Bayerische Landesamt für Statistik veröffentlicht jährlich über 400 Publikationen. Das aktuelle Veröffentlichungsverzeichnis ist im Internet als Datei verfügbar, kann aber auch als Druckversion kostenlos zugesandt werden.

### Kostenlos

ist der Download der meisten Veröffentlichungen, z.B. von Statistischen Berichten (PDF- oder Excel-Format).

### Kostenpflichtig

sind alle Printversionen (auch von Statistischen Berichten), Datenträger und ausgewählte Dateien (z.B. von Verzeichnissen, von Beiträgen, vom Jahrbuch).

### Publikationsservice

 Alle Veröffentlichungen sind im Internet verfügbar unter [www.statistik.bayern.de/produkte](http://www.statistik.bayern.de/produkte)

## Impressum

### Statistische Berichte

bieten in tabellarischer Form neuestes Zahlenmaterial der jeweiligen Erhebung. Dieses wird, soweit erforderlich, methodisch erläutert und kurz kommentiert.

### Herausgeber, Druck und Vertrieb

Bayerisches Landesamt für Statistik  
Nürnberger Straße 95  
90762 Fürth

### Papier

Gedruckt auf umweltfreundlichem Papier, chlorfrei gebleicht.

### Vertrieb

E-Mail [vertrieb@statistik.bayern.de](mailto:vertrieb@statistik.bayern.de)  
Telefon 0911 98208-6311  
Telefax 0911 98208-96638

### Auskunftsdienst

E-Mail [info@statistik.bayern.de](mailto:info@statistik.bayern.de)  
Telefon 0911 98208-6563  
Telefax 0911 98208-96563

© **Bayerisches Landesamt für Statistik, Fürth 2023**  
Vervielfältigung und Verbreitung, auch auszugsweise, mit Quellenangabe gestattet.

**Hinweis:** Diese Druckschrift wird im Rahmen der Öffentlichkeitsarbeit der Bayerischen Staatsregierung herausgegeben. Sie darf weder von Parteien noch von Wahlwerbern oder Wahlhelfern im Zeitraum von fünf Monaten vor einer Wahl zum Zwecke der Wahlwerbung verwendet werden. Dies gilt für Landtags-, Bundestags-, Kommunal- und Europawahlen. Missbräuchlich ist während dieser Zeit insbesondere die Verteilung auf Wahlveranstaltungen, an Informationsständen der Parteien sowie das Einlegen, Aufdrucken und Aufkleben parteipolitischer Informationen oder Werbemittel. Untersagt ist gleichfalls die Weitergabe an Dritte zum Zwecke der Wahlwerbung. Auch ohne zeitlichen Bezug zu einer bevorstehenden Wahl darf die Druckschrift nicht in einer Weise verwendet werden, die als Parteinahme der Staatsregierung zugunsten einzelner politischer Gruppen verstanden werden könnte. Den Parteien ist es gestattet, die Druckschrift zur Unterrichtung ihrer eigenen Mitglieder zu verwenden.

## Inhaltsverzeichnis

<b>Vorbemerkungen</b> .....	<b>4</b>
<b>Tabellen und Abbildungen</b>	
Landtagswahlen in Bayern seit 1946	
1 Stimmberechtigte und Stimmen	
Bayern .....	5
Oberbayern .....	16
Niederbayern .....	26
Oberpfalz .....	35
Oberfranken .....	44
Mittelfranken .....	53
Unterfranken .....	62
Schwaben .....	71
2 Sitze	
Bayern .....	81
Oberbayern .....	83
Niederbayern .....	85
Oberpfalz .....	87
Oberfranken .....	89
Mittelfranken .....	91
Unterfranken .....	93
Schwaben .....	95
<b>Abbildungsübersicht</b> .....	<b>97</b>

Vorbemerkungen

Wahlvorschläge

Kurzbezeichnung oder in dieser Veröffentlichung verwendete Abkürzung	Name
AfD	Alternative für Deutschland
BP	Bayernpartei
BHE-DG	Deutscher Gemeinschaftsblock der Heimatvertriebenen und Entrechteten
CSU	Christlich-Soziale Union in Bayern e.V.
FDP	Freie Demokratische Partei
FREIE WÄHLER	FREIE WÄHLER Bayern
GB/BHE	Gesamtdeutscher Block/Block der Heimatvertriebenen und Entrechteten
GRÜNE	BÜNDNIS 90/DIE GRÜNEN
NPD	Nationaldemokratische Partei Deutschlands
SPD	Sozialdemokratische Partei Deutschlands
WAV	Wirtschaftliche Aufbau-Vereinigung

Einheiten und Benennungen

%	Prozent
---	---------

**Landtagswahlen in Bayern seit 1946****1. Stimmberechtigte und Stimmen****Stimmberechtigte, Wähler und Wahlbeteiligung****Bayern**

Wahltag	Stimmberechtigte			Wähler					Wahl- beteiligung in %
	insgesamt	davon		insgesamt	davon haben abgestimmt				
		ohne Wahrschein <sup>1)</sup>	mit Wahrschein		im Wahllokal		mit Briefwahl		
					ohne	mit	Anzahl	%	
Wahrschein									
01.12.1946 .....	4 210 636	4 161 772	48 864	3 189 552	3 144 360	45 192	x	x	75,7
26.11.1950 .....	6 026 641	5 925 463	101 178	4 813 528	4 724 038	89 490	x	x	79,9
28.11.1954 .....	6 102 799	5 995 705	107 094	5 030 235	4 936 556	93 679	x	x	82,4
23.11.1958 .....	6 254 214	6 109 231	144 983	4 787 763	4 655 745	35 906	96 112	2,0	76,6
25.11.1962 .....	6 599 417	6 409 584	189 833	5 051 684	4 877 897	29 119	144 668	2,9	76,5
20.11.1966 .....	6 717 225	6 431 632	285 593	5 416 375	5 148 607	22 739	245 029	4,5	80,6
22.11.1970 .....	7 253 205	6 880 034	373 171	5 765 850	5 421 815	20 337	323 698	5,6	79,5
27.10.1974 .....	7 415 892	6 934 359	481 533	5 765 145	5 319 997	14 019	431 129	7,5	77,7
15.10.1978 .....	7 651 716	6 936 979	714 737	5 863 069	5 198 867	9 456	654 746	11,2	76,6
10.10.1982 .....	7 962 090	7 298 081	664 009	6 212 329	5 596 861	17 265	598 203	9,6	78,0
12.10.1986 .....	8 265 474	7 568 166	697 308	5 797 523	5 144 166	11 975	641 382	11,1	70,1
14.10.1990 .....	8 583 278	7 718 571	864 707	5 652 294	4 841 066	9 109	802 119	14,2	65,9
25.09.1994 .....	8 743 532	7 788 266	955 266	5 926 503	5 024 511	6 656	895 336	15,1	67,8
13.09.1998 .....	8 846 155	7 536 839	1 309 316	6 175 848	4 944 911	9 251	1 221 686	19,8	69,8
21.09.2003 .....	9 108 516	7 815 637	1 292 879	5 205 073	3 990 845	3 805	1 210 423	23,3	57,1
28.09.2008 .....	9 321 417	7 815 874	1 505 543	5 398 356	3 964 569	3 900	1 429 887	26,5	57,9
15.09.2013 .....	9 442 013	7 055 219	2 386 794	6 005 395	3 787 230	9 215	2 208 950	36,8	63,6
14.10.2018 .....	9 479 428	6 683 265	2 796 163	6 852 036	4 176 637	10 818	2 664 581	38,9	72,3
08.10.2023 .....	9 430 600	5 404 797	4 025 803	6 895 807	3 076 710	18 239	3 800 858	55,1	73,1

<sup>1)</sup> Einschl. Stimmberechtigte mit Vermerk "r" (ruht) im Wählerverzeichnis (1958 bis 1970).

## Noch: Landtagswahlen in Bayern seit 1946

## Noch: 1. Stimmberechtigte und Stimmen

## Erststimmen (Stimmkreisstimmen)

Bayern

Wahltag	Einheit	Abgegebene Stimmen			Von den gültigen Stimmen entfielen auf						
		insgesamt	davon		CSU	FREIE WÄHLER	AfD	GRÜNE	SPD	Sonstige	
			ungültige	gültige							
Anzahl											
01.12.1946 <sup>1)</sup>	Anzahl	x	x	x	x	x	x	x	x	x	x
01.12.1946 <sup>1)</sup>	%	x	x	x	x	x	x	x	x	x	x
26.11.1950 ..	Anzahl	4 811 922	100 290	4 711 632	1 264 993	x	x	x	1 334 888	2 111 751	
26.11.1950 ..	%	x	2,1	100	26,8	x	x	x	28,3	44,8	
28.11.1954 ..	Anzahl	5 024 975	90 522	4 934 453	1 855 995	x	x	x	1 390 846	1 687 612	
28.11.1954 ..	%	x	1,8	100	37,6	x	x	x	28,2	34,2	
23.11.1958 ..	Anzahl	4 778 677	93 064	4 685 613	2 101 645	x	x	x	1 461 944	1 122 024	
23.11.1958 ..	%	x	1,9	100	44,9	x	x	x	31,2	23,9	
25.11.1962 ..	Anzahl	5 051 042	76 464	4 974 578	2 343 169	x	x	x	1 770 302	861 107	
25.11.1962 ..	%	x	1,5	100	47,1	x	x	x	35,6	17,3	
20.11.1966 ..	Anzahl	5 415 690	68 820	5 346 870	2 549 610	x	x	x	1 939 685	857 575	
20.11.1966 ..	%	x	1,3	100	47,7	x	x	x	36,3	16,0	
22.11.1970 ..	Anzahl	5 765 161	60 595	5 704 566	3 205 170	x	x	x	1 929 358	570 038	
22.11.1970 ..	%	x	1,1	100	56,2	x	x	x	33,8	10,0	
27.10.1974 ..	Anzahl	5 764 238	59 739	5 704 499	3 520 065	x	x	x	1 739 245	445 189	
27.10.1974 ..	%	x	1,0	100	61,7	x	x	x	30,5	7,8	
15.10.1978 ..	Anzahl	5 862 494	63 616	5 798 878	3 394 096	x	x	x	1 851 045	553 737	
15.10.1978 ..	%	x	1,1	100	58,5	x	x	x	31,9	9,5	
10.10.1982 ..	Anzahl	6 211 779	68 243	6 143 536	3 557 068	x	x	283 393	1 985 057	318 018	
10.10.1982 ..	%	x	1,1	100	57,9	x	x	4,6	32,3	5,2	
12.10.1986 ..	Anzahl	5 795 297	76 633	5 718 664	3 142 094	x	x	425 136	1 608 353	543 081	
12.10.1986 ..	%	x	1,3	100	54,9	x	x	7,4	28,1	9,5	
14.10.1990 ..	Anzahl	5 649 652	60 428	5 589 224	3 007 566	x	x	354 690	1 494 492	732 476	
14.10.1990 ..	%	x	1,1	100	53,8	x	x	6,3	26,7	13,1	
25.09.1994 ..	Anzahl	5 926 061	56 499	5 869 562	3 063 635	x	x	371 252	1 765 490	669 185	
25.09.1994 ..	%	x	1,0	100	52,2	x	x	6,3	30,1	11,4	
13.09.1998 ..	Anzahl	6 174 487	50 456	6 124 031	3 168 996	251 742	x	335 679	1 800 732	566 882	
13.09.1998 ..	%	x	0,8	100	51,7	4,1	x	5,5	29,4	9,3	
21.09.2003 ..	Anzahl	5 204 733	61 970	5 142 763	3 050 456	228 831	x	401 290	1 031 302	430 884	
21.09.2003 ..	%	x	1,2	100	59,3	4,4	x	7,8	20,1	8,4	
28.09.2008 ..	Anzahl	5 398 070	68 038	5 330 032	2 267 521	567 509	x	484 092	1 017 153	993 757	
28.09.2008 ..	%	x	1,3	100	42,5	10,6	x	9,1	19,1	18,6	
15.09.2013 ..	Anzahl	6 004 799	80 822	5 923 977	2 754 256	580 701	x	522 317	1 208 444	858 259	
15.09.2013 ..	%	x	1,3	100	46,5	9,8	x	8,8	20,4	14,5	
14.10.2018 ..	Anzahl	6 851 380	55 131	6 796 249	2 495 186	809 666	701 384	1 196 575	680 180	913 258	
14.10.2018 ..	%	x	0,8	100	36,7	11,9	10,3	17,6	10,0	13,4	
08.10.2023 ..	Anzahl	6 895 084	58 425	6 836 659	2 527 810	1 078 037	1 008 195	983 631	587 964	651 022	
08.10.2023 ..	%	x	0,8	100	37,0	15,8	14,7	14,4	8,6	9,5	

<sup>1)</sup> 1946 hatte der Wähler nur eine Stimme (entspricht der Zweitstimme).

## Noch: Landtagswahlen in Bayern seit 1946

## Noch: 1. Stimmberechtigte und Stimmen

## Zweitstimmen (Wahlkreisstimmen)

Bayern

Wahltag	Einheit	Abgegebene Stimmen			Von den gültigen Stimmen entfielen auf					
		insgesamt	davon		CSU	FREIE WÄHLER	AfD	GRÜNE	SPD	Sonstige
			ungültige	gültige						
Anzahl										
01.12.1946 <sup>1)</sup>	Anzahl	3 189 552	141 215	3 048 337	1 593 908	x	x	x	871 760	582 669
01.12.1946 <sup>1)</sup>	%	x	4,4	100	52,3	x	x	x	28,6	19,1
26.11.1950 ..	Anzahl	4 809 769	283 561	4 526 208	1 262 377	x	x	x	1 253 661	2 010 170
26.11.1950 ..	%	x	5,9	100	27,9	x	x	x	27,7	44,4
28.11.1954 ..	Anzahl	5 024 985	235 260	4 789 725	1 835 959	x	x	x	1 343 100	1 610 666
28.11.1954 ..	%	x	4,7	100	38,3	x	x	x	28,0	33,6
23.11.1958 ..	Anzahl	4 778 540	260 333	4 518 207	2 091 259	x	x	x	1 377 356	1 049 592
23.11.1958 ..	%	x	5,4	100	46,3	x	x	x	30,5	23,2
25.11.1962 ..	Anzahl	5 050 880	209 081	4 841 799	2 320 359	x	x	x	1 694 866	826 574
25.11.1962 ..	%	x	4,1	100	47,9	x	x	x	35,0	17,1
20.11.1966 ..	Anzahl	5 415 594	221 784	5 193 810	2 524 732	x	x	x	1 829 288	839 790
20.11.1966 ..	%	x	4,1	100	48,6	x	x	x	35,2	16,2
22.11.1970 ..	Anzahl	5 765 143	226 602	5 538 541	3 139 429	x	x	x	1 813 402	585 710
22.11.1970 ..	%	x	3,9	100	56,7	x	x	x	32,7	10,6
27.10.1974 ..	Anzahl	5 764 206	190 119	5 574 087	3 481 486	x	x	x	1 669 881	422 720
27.10.1974 ..	%	x	3,3	100	62,5	x	x	x	30,0	7,6
15.10.1978 ..	Anzahl	5 862 382	193 165	5 669 217	3 387 995	x	x	x	1 748 434	532 788
15.10.1978 ..	%	x	3,3	100	59,8	x	x	x	30,8	9,4
10.10.1982 ..	Anzahl	6 211 522	187 857	6 023 665	3 534 375	x	x	275 294	1 891 913	322 083
10.10.1982 ..	%	x	3,0	100	58,7	x	x	4,6	31,4	5,3
12.10.1986 ..	Anzahl	5 795 076	159 341	5 635 735	3 191 640	x	x	429 217	1 510 771	504 107
12.10.1986 ..	%	x	2,7	100	56,6	x	x	7,6	26,8	8,9
14.10.1990 ..	Anzahl	5 649 310	139 622	5 509 688	3 085 948	x	x	357 411	1 387 516	678 813
14.10.1990 ..	%	x	2,5	100	56,0	x	x	6,5	25,2	12,3
25.09.1994 ..	Anzahl	5 925 846	125 527	5 800 319	3 100 253	x	x	342 480	1 741 130	616 456
25.09.1994 ..	%	x	2,1	100	53,4	x	x	5,9	30,0	10,6
13.09.1998 ..	Anzahl	6 174 177	111 299	6 062 878	3 278 768	194 373	x	356 777	1 701 168	531 792
13.09.1998 ..	%	x	1,8	100	54,1	3,2	x	5,9	28,1	8,8
21.09.2003 ..	Anzahl	5 204 481	98 509	5 105 972	3 167 408	182 475	x	391 760	980 963	383 366
21.09.2003 ..	%	x	1,9	100	62,0	3,6	x	7,7	19,2	7,5
28.09.2008 ..	Anzahl	5 397 934	115 691	5 282 243	2 336 439	518 387	x	515 019	955 284	957 114
28.09.2008 ..	%	x	2,1	100	44,2	9,8	x	9,8	18,1	18,1
15.09.2013 ..	Anzahl	6 004 570	106 755	5 897 815	2 882 169	481 852	x	497 056	1 228 957	807 781
15.09.2013 ..	%	x	1,8	100	48,9	8,2	x	8,4	20,8	13,7
14.10.2018 ..	Anzahl	6 851 032	82 534	6 768 498	2 550 895	763 126	687 238	1 195 781	628 898	942 560
14.10.2018 ..	%	x	1,2	100	37,7	11,3	10,2	17,7	9,3	13,9
08.10.2023 ..	Anzahl	6 894 838	72 715	6 822 123	2 531 761	1 085 812	992 240	989 094	552 789	670 427
08.10.2023 ..	%	x	1,1	100	37,1	15,9	14,5	14,5	8,1	9,8

<sup>1)</sup> 1946 hatte der Wähler nur eine Stimme (entspricht der Zweitstimme).

## Noch: Landtagswahlen in Bayern seit 1946

## Noch: 1. Stimmberechtigte und Stimmen

## Gesamtstimmen (Erst- und Zweitstimmen)

Bayern

Wahltag	Einheit	Abgegebene Stimmen			Von den gültigen Stimmen entfielen auf					
		insgesamt	davon		CSU	FREIE WÄHLER	AfD	GRÜNE	SPD	Sonstige
			ungültige	gültige						
Anzahl										
01.12.1946 <sup>1)</sup>	Anzahl	3 189 552	141 215	3 048 337	1 593 908	x	x	x	871 760	582 669
01.12.1946 <sup>1)</sup>	%	x	4,4	100	52,3	x	x	x	28,6	19,1
26.11.1950 ..	Anzahl	9 621 691	383 851	9 237 840	2 527 370	x	x	x	2 588 549	4 121 921
26.11.1950 ..	%	x	4,0	100	27,4	x	x	x	28,0	44,6
28.11.1954 ..	Anzahl	10 049 960	325 782	9 724 178	3 691 954	x	x	x	2 733 946	3 298 278
28.11.1954 ..	%	x	3,2	100	38,0	x	x	x	28,1	33,9
23.11.1958 ..	Anzahl	9 557 217	353 397	9 203 820	4 192 904	x	x	x	2 839 300	2 171 616
23.11.1958 ..	%	x	3,7	100	45,6	x	x	x	30,8	23,6
25.11.1962 ..	Anzahl	10 101 922	285 545	9 816 377	4 663 528	x	x	x	3 465 168	1 687 681
25.11.1962 ..	%	x	2,8	100	47,5	x	x	x	35,3	17,2
20.11.1966 ..	Anzahl	10 831 284	290 604	10 540 680	5 074 342	x	x	x	3 768 973	1 697 365
20.11.1966 ..	%	x	2,7	100	48,1	x	x	x	35,8	16,1
22.11.1970 ..	Anzahl	11 530 304	287 197	11 243 107	6 344 599	x	x	x	3 742 760	1 155 748
22.11.1970 ..	%	x	2,5	100	56,4	x	x	x	33,3	10,3
27.10.1974 ..	Anzahl	11 528 444	249 858	11 278 586	7 001 551	x	x	x	3 409 126	867 909
27.10.1974 ..	%	x	2,2	100	62,1	x	x	x	30,2	7,7
15.10.1978 ..	Anzahl	11 724 876	256 781	11 468 095	6 782 091	x	x	x	3 599 479	1 086 525
15.10.1978 ..	%	x	2,2	100	59,1	x	x	x	31,4	9,5
10.10.1982 ..	Anzahl	12 423 301	256 100	12 167 201	7 091 443	x	x	558 687	3 876 970	640 101
10.10.1982 ..	%	x	2,1	100	58,3	x	x	4,6	31,9	5,3
12.10.1986 ..	Anzahl	11 590 373	235 974	11 354 399	6 333 734	x	x	854 353	3 119 124	1 047 188
12.10.1986 ..	%	x	2,0	100	55,8	x	x	7,5	27,5	9,2
14.10.1990 ..	Anzahl	11 298 962	200 050	11 098 912	6 093 514	x	x	712 101	2 882 008	1 411 289
14.10.1990 ..	%	x	1,8	100	54,9	x	x	6,4	26,0	12,7
25.09.1994 ..	Anzahl	11 851 907	182 026	11 669 881	6 163 888	x	x	713 732	3 506 620	1 285 641
25.09.1994 ..	%	x	1,5	100	52,8	x	x	6,1	30,0	11,0
13.09.1998 ..	Anzahl	12 348 664	161 755	12 186 909	6 447 764	446 115	x	692 456	3 501 900	1 098 674
13.09.1998 ..	%	x	1,3	100	52,9	3,7	x	5,7	28,7	9,0
21.09.2003 ..	Anzahl	10 409 214	160 479	10 248 735	6 217 864	411 306	x	793 050	2 012 265	814 250
21.09.2003 ..	%	x	1,5	100	60,7	4,0	x	7,7	19,6	7,9
28.09.2008 ..	Anzahl	10 796 004	183 729	10 612 275	4 603 960	1 085 896	x	999 111	1 972 437	1 950 871
28.09.2008 ..	%	x	1,7	100	43,4	10,2	x	9,4	18,6	18,4
15.09.2013 ..	Anzahl	12 009 369	187 577	11 821 792	5 636 425	1 062 553	x	1 019 373	2 437 401	1 666 040
15.09.2013 ..	%	x	1,6	100	47,7	9,0	x	8,6	20,6	14,1
14.10.2018 ..	Anzahl	13 702 412	137 665	13 564 747	5 046 081	1 572 792	1 388 622	2 392 356	1 309 078	1 855 818
14.10.2018 ..	%	x	1,0	100	37,2	11,6	10,2	17,6	9,7	13,7
08.10.2023 ..	Anzahl	13 789 922	131 140	13 658 782	5 059 571	2 163 849	2 000 435	1 972 725	1 140 753	1 321 449
08.10.2023 ..	%	x	1,0	100	37,0	15,8	14,6	14,4	8,4	9,7

<sup>1)</sup> 1946 hatte der Wähler nur eine Stimme (entspricht der Zweitstimme).



## Noch: Landtagswahlen in Bayern seit 1946

## Noch: 1. Stimmberechtigte und Stimmen

## Mittelwert aus Erst- und Zweitstimmen

Bayern

Wahltag	Einheit	Abgegebene Stimmen			Von den gültigen Stimmen entfielen auf						
		insgesamt	davon		CSU	FREIE WÄHLER	AfD	GRÜNE	SPD	Sonstige	
			ungültige	gültige							
Anzahl											
01.12.1946 <sup>1)</sup>	Anzahl	x	x	x	x	x	x	x	x	x	x
01.12.1946 <sup>1)</sup>	%	x	x	x	x	x	x	x	x	x	x
26.11.1950 ..	Anzahl	4 810 846	191 926	4 618 920	1 263 685	x	x	x	1 294 275	2 060 961	
26.11.1950 ..	%	x	4,0	100	27,4	x	x	x	28,0	44,6	
28.11.1954 ..	Anzahl	5 024 980	162 891	4 862 089	1 845 977	x	x	x	1 366 973	1 649 139	
28.11.1954 ..	%	x	3,2	100	38,0	x	x	x	28,1	33,9	
23.11.1958 ..	Anzahl	4 778 609	176 699	4 601 910	2 096 452	x	x	x	1 419 650	1 085 808	
23.11.1958 ..	%	x	3,7	100	45,6	x	x	x	30,8	23,6	
25.11.1962 ..	Anzahl	5 050 961	142 773	4 908 189	2 331 764	x	x	x	1 732 584	843 841	
25.11.1962 ..	%	x	2,8	100	47,5	x	x	x	35,3	17,2	
20.11.1966 ..	Anzahl	5 415 642	145 302	5 270 340	2 537 171	x	x	x	1 884 487	848 683	
20.11.1966 ..	%	x	2,7	100	48,1	x	x	x	35,8	16,1	
22.11.1970 ..	Anzahl	5 765 152	143 599	5 621 554	3 172 300	x	x	x	1 871 380	577 874	
22.11.1970 ..	%	x	2,5	100	56,4	x	x	x	33,3	10,3	
27.10.1974 ..	Anzahl	5 764 222	124 929	5 639 293	3 500 776	x	x	x	1 704 563	433 955	
27.10.1974 ..	%	x	2,2	100	62,1	x	x	x	30,2	7,7	
15.10.1978 ..	Anzahl	5 862 438	128 391	5 734 048	3 391 046	x	x	x	1 799 740	543 263	
15.10.1978 ..	%	x	2,2	100	59,1	x	x	x	31,4	9,5	
10.10.1982 ..	Anzahl	6 211 651	128 050	6 083 601	3 545 722	x	x	279 344	1 938 485	320 051	
10.10.1982 ..	%	x	2,1	100	58,3	x	x	5	31,9	5,3	
12.10.1986 ..	Anzahl	5 795 187	117 987	5 677 200	3 166 867	x	x	427 177	1 559 562	523 594	
12.10.1986 ..	%	x	2,0	100	55,8	x	x	8	27,5	9,2	
14.10.1990 ..	Anzahl	5 649 481	100 025	5 549 456	3 046 757	x	x	356 051	1 441 004	705 645	
14.10.1990 ..	%	x	1,8	100	54,9	x	x	6	26,0	12,7	
25.09.1994 ..	Anzahl	5 925 954	91 013	5 834 941	3 081 944	x	x	356 866	1 753 310	642 821	
25.09.1994 ..	%	x	1,5	100	52,8	x	x	6	30,0	11,0	
13.09.1998 ..	Anzahl	6 174 332	80 878	6 093 455	3 223 882	223 058	x	346 228	1 750 950	549 337	
13.09.1998 ..	%	x	1,3	100	52,9	3,7	x	6	28,7	9,0	
21.09.2003 ..	Anzahl	5 204 607	80 240	5 124 368	3 108 932	205 653	x	396 525	1 006 133	407 125	
21.09.2003 ..	%	x	1,5	100	60,7	4,0	x	8	19,6	7,9	
28.09.2008 ..	Anzahl	5 398 002	91 865	5 306 138	2 301 980	542 948	x	499 556	986 219	975 436	
28.09.2008 ..	%	x	1,7	100	43,4	10,2	x	9	18,6	18,4	
15.09.2013 ..	Anzahl	6 004 685	93 789	5 910 896	2 818 213	531 277	x	509 687	1 218 701	833 020	
15.09.2013 ..	%	x	1,6	100	47,7	9,0	x	9	20,6	14,1	
14:10:2018 ..	Anzahl	6 851 206	68 833	6 782 374	2 523 041	786 396	694 311	1 196 178	654 539	927 909	
14:10:2018 ..	%	x	1,0	100	37,2	11,6	10,2	17,6	9,7	13,7	
08.10.2023 ..	Anzahl	6 894 961	65 570	6 829 391	2 529 786	1 081 925	1 000 218	986 363	570 377	660 725	
08.10.2023 ..	%	x	1,0	100	37,0	15,8	14,6	14,4	8,4	9,7	

<sup>1)</sup> 1946 hatte der Wähler nur eine Stimme (entspricht der Zweitstimme).

**Anmerkung:** Mittelwert aus Erst- und Zweitstimmen (= Gesamtstimmen : 2). Abweichungen bei Quersummenbildungen sind durch Rundungen bedingt.

## Noch: Landtagswahlen in Bayern seit 1946

## Noch: 1. Stimmberechtigte und Stimmen

## Stimmenergebnisse der sonstigen Wahlvorschläge

Bayern

Wahltag	Erststimmen		Zweitstimmen		Gesamtstimmen		Mittelwert
	Anzahl	%	Anzahl	%	Anzahl	%	Anzahl
<b>Aktion "unabhängige Kandidaten" Bürgeraktion zur Aufstellung von unabhängigen Direktkandidaten (Unabhängige Kandidaten)</b>							
21.09.2003 .....	360	0,0	986	0,0	1 346	0,0	673
<b>Aktionsgemeinschaft Unabhängiger Deutscher (AUD) Kennwort: Die Grünen</b>							
15.10.1978 .....	109 823	1,9	101 154	1,8	210 977	1,8	105 489
<b>Aufbruch für Bürgerrechte, Freiheit und Gesundheit (AUFBRUCH)</b>							
21.09.2003 .....	2 146	0,0	4 049	0,1	6 195	0,1	3 098
<b>Augsburger Bürger Union</b>							
14.10.1990 .....	2 247	0,0	2 079	0,0	4 326	0,0	2 163
<b>Automobile-Steuerzahler-Partei (ASP)</b>							
13.09.1998 .....	5 028	0,1	6 409	0,1	11 437	0,1	5 719
<b>Bamberger Bürger-Block (BBB)</b>							
14.10.1990 .....	629	0,0	1 046	0,0	1 675	0,0	838
<b>Basisdemokratische Partei Deutschland (dieBasis)</b>							
08.10.2023 .....	55 600	0,8	63 889	0,9	119 489	0,9	59 745
<b>Bayerische Staatspartei (BSP)</b>							
27.10.1974 .....	11 602	0,2	7 903	0,1	19 505	0,2	9 753
15.10.1978 .....	5 995	0,1	4 210	0,1	10 205	0,1	5 103
12.10.1986 .....	763	0,0	885	0,0	1 648	0,0	824
<b>Bayerischer Rechtsblock (BRbl)</b>							
28.11.1954 .....	27 104	0,5	27 418	0,6	54 522	0,6	27 261
<b>Bayernpartei (BP)</b>							
26.11.1950 .....	862 123	18,3	795 590	17,6	1 657 713	17,9	828 857
28.11.1954 .....	664 319	13,5	622 618	13,0	1 286 937	13,2	643 469
23.11.1958 .....	392 017	8,4	350 407	7,8	742 424	8,1	371 212
25.11.1962 .....	245 286	4,9	224 591	4,6	469 877	4,8	234 939
20.11.1966 .....	189 399	3,5	171 773	3,3	361 172	3,4	180 586
22.11.1970 .....	79 675	1,4	67 706	1,2	147 381	1,3	73 691
27.10.1974 .....	47 211	0,8	40 224	0,7	87 435	0,8	43 718
15.10.1978 .....	24 847	0,4	25 157	0,4	50 004	0,4	25 002
10.10.1982 .....	35 400	0,6	30 484	0,5	65 884	0,5	32 942
12.10.1986 .....	41 570	0,7	30 237	0,5	71 807	0,6	35 904
14.10.1990 .....	53 459	1,0	40 251	0,7	93 710	0,8	46 855
25.09.1994 .....	68 802	1,2	51 070	0,9	119 872	1,0	59 936
13.09.1998 .....	47 936	0,8	40 644	0,7	88 580	0,7	44 290
21.09.2003 .....	44 572	0,9	32 818	0,6	77 390	0,8	38 695
28.09.2008 .....	60 815	1,1	55 649	1,1	116 464	1,1	58 232
15.09.2013 .....	137 323	2,3	110 177	1,9	247 500	2,1	123 750
14.10.2018 .....	122 266	1,8	109 465	1,6	231 731	1,7	115 866
08.10.2023 .....	72 325	1,8	57 155	0,8	129 480	0,9	64 740
<b>Block der Heimatvertriebenen</b>							
26.11.1950 .....	10 074	0,2	10 703	0,2	20 777	0,2	10 389
<b>BÜRGER-BLOCK e.V. (BB)</b>							
21.09.2003 .....	175	0,0	760	0,0	935	0,0	468
28.09.2008 .....	2 472	0,0	4 834	0,1	7 306	0,1	3 653

**Anmerkung:** Mittelwert aus Erst- und Zweitstimmen (= Gesamtstimmen : 2).

## Noch: Landtagswahlen in Bayern seit 1946

## Noch: 1. Stimmberechtigte und Stimmen

## Noch: Stimmenergebnisse der sonstigen Wahlvorschläge

Bayern

Wahltag	Erststimmen		Zweitstimmen		Gesamtstimmen		Mittelwert
	Anzahl	%	Anzahl	%	Anzahl	%	Anzahl
<b>Bürgerrechtsbewegung Solidarität (BüSo)</b>							
21.09.2003 .....	2 814	0,1	3 420	0,1	6 234	0,1	3 117
28.09.2008 .....	178	0,0	1 044	0,0	1 222	0,0	611
15.09.2013 .....	228	0,0	1 391	0,0	1 619	0,0	810
<b>Bürgerrechtspartei für mehr Freiheit und Demokratie - DIE FREIHEIT (DIE FREIHEIT)</b>							
15.09.2013 .....	764	0,0	5 260	0,1	6 024	0,1	3 012
<b>Bund der Deutschen (BdD)</b>							
28.11.1954 .....	22 708	0,5	21 012	0,4	43 720	0,4	21 860
<b>BUND FREIER BÜRGER - OFFENSIVE FÜR DEUTSCHLAND, Die Freiheitlichen (BFB - Die Offensive)</b>							
[1994: Bund freier Bürger (BfB)]							
25.09.1994 .....	26 288	0,4	26 225	0,5	52 513	0,4	26 257
13.09.1998 .....	25 795	0,4	24 541	0,4	50 336	0,4	25 168
<b>Bund Westdeutscher Kommunisten (BWK)</b>							
10.10.1982 .....	62	0,0	351	0,0	413	0,0	207
<b>Christliche Bayerische Volkspartei (Bayerische Patriotenbewegung) (C.B.V.)</b>							
10.10.1982 .....	338	0,0	858	0,0	1 196	0,0	598
12.10.1986 .....	2 688	0,0	2 877	0,1	5 565	0,0	2 783
<b>CHRISTLICHE LIGA Die Partei für das Leben (LIGA)</b>							
14.10.1990 .....	1 364	0,0	5 847	0,1	7 211	0,1	3 606
25.09.1994 .....	2 557	0,0	5 649	0,1	8 206	0,1	4 103
<b>Der Deutsche Block</b>							
26.11.1950 .....	40 454	0,9	41 584	0,9	82 038	0,9	41 019
<b>Deutsche Familien-Partei (Familie)</b>							
[1982: Deutsche Familien Partei (FP)]							
10.10.1982 .....	1 453	0,0	3 578	0,1	5 031	0,0	2 516
12.10.1986 .....	278	0,0	1 098	0,0	1 376	0,0	688
<b>Deutsche Friedens-Union (DFU)</b>							
25.11.1962 .....	43 042	0,9	41 837	0,9	84 879	0,9	42 440
<b>Deutsche Gemeinschaft (DG)</b>							
23.11.1958 .....	15 543	0,3	16 376	0,4	31 919	0,3	15 960
25.11.1962 .....	15 809	0,3	14 854	0,3	30 663	0,3	15 332
<b>Deutsche Kommunistische Partei (DKP)</b>							
22.11.1970 .....	16 343	0,3	23 912	0,4	40 255	0,4	20 128
27.10.1974 .....	24 834	0,4	21 056	0,4	45 890	0,4	22 945
15.10.1978 .....	17 069	0,3	16 113	0,3	33 182	0,3	16 591
10.10.1982 .....	11 048	0,2	10 822	0,2	21 870	0,2	10 935
13.09.1998 .....	722	0,0	903	0,0	1 625	0,0	813
<b>Deutsche Partei (DP)</b>							
23.11.1958 .....	17 882	0,4	16 555	0,4	34 437	0,4	17 219
<b>Deutsche Reichs-Partei (DRP)</b>							
23.11.1958 .....	27 710	0,6	29 154	0,6	56 864	0,6	28 432
<b>Deutscher Gemeinschaftsblock der Heimatvertriebenen und Entrechteten (BHE-DG)</b>							
26.11.1950 .....	586 067	12,4	550 081	12,2	1 136 148	12,3	568 074

**Anmerkung:** Mittelwert aus Erst- und Zweitstimmen (= Gesamtstimmen : 2).

## Noch: Landtagswahlen in Bayern seit 1946

## Noch: 1. Stimmberechtigte und Stimmen

## Noch: Stimmenergebnisse der sonstigen Wahlvorschläge

Bayern

Wahltag	Erststimmen		Zweitstimmen		Gesamtstimmen		Mittelwert
	Anzahl	%	Anzahl	%	Anzahl	%	Anzahl
<b>DIE LINKE (DIE LINKE)</b>							
28.09.2008 .....	234 480	4,4	227 275	4,3	461 755	4,4	230 878
15.09.2013 .....	128 089	2,2	123 008	2,1	251 097	2,1	125 549
14.10.2018 .....	220 031	3,2	217 857	3,2	437 888	3,2	218 944
08.10.2023 .....	101 357	1,5	99 521	1,5	200 878	1,5	100 439
<b>DIE REPUBLIKANER (REP)</b>							
12.10.1986 .....	171 693	3,0	171 302	3,0	342 995	3,0	171 498
14.10.1990 .....	279 405	5,0	259 210	4,7	538 615	4,9	269 308
25.09.1994 .....	233 014	4,0	221 156	3,8	454 170	3,9	227 085
13.09.1998 .....	226 385	3,7	211 759	3,5	438 144	3,6	219 072
21.09.2003 .....	120 554	2,3	108 910	2,1	229 464	2,2	114 732
28.09.2008 .....	74 788	1,4	71 285	1,3	146 073	1,4	73 037
15.09.2013 .....	62 133	1,0	55 585	0,9	117 718	1,0	58 859
<b>Die Violetten - für spirituelle Politik (DIE VIOLETTEN)</b>							
28.09.2008 .....	6 108	0,1	9 357	0,2	15 465	0,1	7 733
<b>"DIE 6. PARTEI" JUGEND &amp; FRAUENLISTE ("6. PARTEI")</b>							
13.09.1998 .....	5 292	0,1	5 061	0,1	10 353	0,1	5 177
<b>Europäische Arbeiterpartei (EAP)</b>							
15.10.1978 .....	31	0,0	304	0,0	335	0,0	168
<b>Europäische Föderalistische Partei Bayerns (Bayerische Staatspartei-Europapartei) (EFP)</b>							
22.11.1970 .....	8 372	0,1	9 534	0,2	17 906	0,2	8 953
<b>FRAUENLISTE Bayern e.V. (FRAUENLISTE)</b>							
15.09.2013 .....	3 410	0,1	12 671	0,2	16 081	0,1	8 041
<b>FREIE BÜRGER UNION (FBU)</b>							
25.09.1994 .....	23 449	0,4	18 463	0,3	41 912	0,4	20 956
13.09.1998 .....	13 535	0,2	10 427	0,2	23 962	0,2	11 981
<b>Freie Demokratische Partei (FDP)</b>							
01.12.1946 <sup>1)</sup> .....	x	x	172 242	5,7	172 242	5,7	x
26.11.1950 .....	334 289	7,1	319 452	7,1	653 741	7,1	326 871
28.11.1954 .....	360 190	7,3	343 734	7,2	703 924	7,2	351 962
23.11.1958 .....	269 145	5,7	243 199	5,4	512 344	5,6	256 172
25.11.1962 .....	289 666	5,8	288 170	6,0	577 836	5,9	288 918
20.11.1966 .....	258 646	4,8	280 485	5,4	539 131	5,1	269 566
22.11.1970 .....	297 847	5,2	326 713	5,9	624 560	5,6	312 280
27.10.1974 .....	297 281	5,2	289 252	5,2	586 533	5,2	293 267
15.10.1978 .....	360 180	6,2	351 168	6,2	711 348	6,2	355 674
10.10.1982 .....	215 805	3,5	214 376	3,6	430 181	3,5	215 091
12.10.1986 .....	225 029	3,9	203 761	3,6	428 790	3,8	214 395
14.10.1990 .....	295 258	5,3	278 080	5,0	573 338	5,2	286 669
25.09.1994 .....	165 803	2,8	161 502	2,8	327 305	2,8	163 653
13.09.1998 .....	103 727	1,7	98 061	1,6	201 788	1,7	100 894
21.09.2003 .....	138 087	2,7	125 644	2,5	263 731	2,6	131 866
28.09.2008 .....	432 948	8,1	414 279	7,8	847 227	8,0	423 614
15.09.2013 .....	195 920	3,3	194 118	3,3	390 038	3,3	195 019
14.10.2018 .....	353 800	5,2	336 699	5,0	690 499	5,1	345 250
08.10.2023 .....	205 677	3,0	208 210	3,1	413 887	3,0	206 944

<sup>1)</sup> 1946 hatte der Wähler nur eine Stimme (entspricht der Zweitstimme).**Anmerkung:** Mittelwert aus Erst- und Zweitstimmen (= Gesamtstimmen : 2).

## Noch: Landtagswahlen in Bayern seit 1946

## Noch: 1. Stimmberechtigte und Stimmen

## Noch: Stimmenergebnisse der sonstigen Wahlvorschläge

Bayern

Wahltag	Erststimmen		Zweitstimmen		Gesamtstimmen		Mittelwert
	Anzahl	%	Anzahl	%	Anzahl	%	Anzahl
<b>FREIE WÄHLER</b>							
25.09.1994 .....	3 254	0,1	2 903	0,1	6 157	0,1	3 079
<b>Freiheitliche Volkspartei (FVP)</b>							
12.10.1986 .....	20 540	0,4	19 346	0,3	39 886	0,4	19 943
<b>Gesamtdeutsche Partei (DP-BHE) (GDP)</b>							
25.11.1962 .....	254 872	5,1	243 937	5,0	498 809	5,1	249 405
20.11.1966 .....	7 302	0,1	7 947	0,2	15 249	0,1	7 625
<b>Gesamtdeutscher Block/Block der Heimatvertriebenen und Entrechteten (GB/BHE)</b>							
28.11.1954 .....	501 597	10,2	488 512	10,2	990 109	10,2	495 055
23.11.1958 .....	399 727	8,5	393 901	8,7	793 628	8,6	396 814
<b>Humanistische Partei (HP)</b>							
12.10.1986 .....	329	0,0	567	0,0	896	0,0	448
13.09.1998 .....	74	0,0	664	0,0	738	0,0	369
<b>Internationale Weltfriedens Partei (IWP)</b>							
10.10.1982 .....	73	0,0	1 036	0,0	1 109	0,0	555
12.10.1986 .....	73	0,0	1 455	0,0	1 528	0,0	764
<b>Königspartei</b>							
26.11.1950 .....	29 641	0,6	41 448	0,9	71 089	0,8	35 545
<b>Kommunistische Partei Deutschlands (KPD) (verboten am 17.08.1956)</b>							
01.12.1946 <sup>1)</sup> .....	x	x	185 023	6,1	185 023	6,1	x
26.11.1950 .....	91 750	1,9	86 018	1,9	177 768	1,9	88 884
28.11.1954 .....	105 390	2,1	99 816	2,1	205 206	2,1	102 603
<b>Kommunistische Partei Deutschlands (KPD) (gegründet am 28.02.1970)</b>							
27.10.1974 .....	680	0,0	6 121	0,1	6 801	0,1	3 401
<b>Kommunistischer Bund Westdeutschland (KBW)</b>							
15.10.1978 .....	376	0,0	2 537	0,0	2 913	0,0	1 457
<b>Landeswählergruppe der Franken (Freie Franken)</b>							
13.09.1998 .....	333	0,0	1 633	0,0	1 966	0,0	983
21.09.2003 .....	1 650	0,0	2 610	0,1	4 260	0,0	2 130
<b>Liberal-Konservative Reformer – Die EURO-Kritiker (LKR)</b>							
14.10.2018 .....	374	0,0	1 642	0,0	2 016	0,0	1 008
<b>mut</b>							
14.10.2018 .....	17 992	0,3	27 498	0,4	45 490	0,3	22 745
<b>Nationaldemokratische Partei Deutschlands (NPD)</b>							
20.11.1966 .....	402 228	7,5	379 585	7,3	781 813	7,4	390 907
22.11.1970 .....	167 801	2,9	157 845	2,8	325 646	2,9	162 823
27.10.1974 .....	63 581	1,1	58 164	1,0	121 745	1,1	60 873
15.10.1978 .....	35 227	0,6	31 699	0,6	66 926	0,6	33 463
10.10.1982 .....	36 653	0,6	33 003	0,5	69 656	0,6	34 828
12.10.1986 .....	30 183	0,5	27 982	0,5	58 165	0,5	29 083
25.09.1994 .....	6 004	0,1	5 595	0,1	11 599	0,1	5 800
13.09.1998 .....	11 543	0,2	12 174	0,2	23 717	0,2	11 859
28.09.2008 .....	63 370	1,2	60 029	1,1	123 399	1,2	61 700
15.09.2013 .....	37 444	0,6	37 404	0,6	74 848	0,6	37 424

<sup>1)</sup> 1946 hatte der Wähler nur eine Stimme (entspricht der Zweitstimme).**Anmerkung:** Mittelwert aus Erst- und Zweitstimmen (= Gesamtstimmen : 2).

## Noch: Landtagswahlen in Bayern seit 1946

## Noch: 1. Stimmberechtigte und Stimmen

## Noch: Stimmenergebnisse der sonstigen Wahlvorschläge

Bayern

Wahltag	Erststimmen		Zweitstimmen		Gesamtstimmen		Mittelwert
	Anzahl	%	Anzahl	%	Anzahl	%	Anzahl
<b>NATURGESETZ PARTEI, AUFBRUCH ZU NEUEM BEWUSSTSEIN (NATURGESETZ)</b>							
25.09.1994 .....	3 584	0,1	5 320	0,1	8 904	0,1	4 452
13.09.1998 .....	2 091	0,0	6 301	0,1	8 392	0,1	4 196
<b>Niederbayerischer Bauern- und Mittelstandsband (NBM)</b>							
25.11.1962 .....	2 274	0,0	3 424	0,1	5 698	0,1	2 849
<b>Ökologisch-Demokratische Partei (ÖDP)</b>							
10.10.1982 .....	17 186	0,3	27 575	0,5	44 761	0,4	22 381
12.10.1986 .....	40 166	0,7	36 508	0,6	76 674	0,7	38 337
14.10.1990 .....	100 114	1,8	92 300	1,7	192 414	1,7	96 207
25.09.1994 .....	133 093	2,3	115 890	2,0	248 983	2,1	124 492
13.09.1998 .....	117 154	1,9	100 686	1,7	217 840	1,8	108 920
21.09.2003 .....	111 458	2,2	88 645	1,7	200 103	2,0	100 052
28.09.2008 .....	114 261	2,1	97 939	1,9	212 200	2,0	106 100
15.09.2013 .....	127 361	2,1	112 064	1,9	239 425	2,0	119 713
14.10.2018 .....	111 212	1,6	100 739	1,5	211 951	1,6	105 976
08.10.2023 .....	127 419	1,9	117 805	1,7	245 224	1,8	122 612
<b>Partei Bibeltreuer Christen (PBC)</b>							
13.09.1998 .....	5 783	0,1	11 526	0,2	17 309	0,1	8 655
21.09.2003 .....	9 068	0,2	15 524	0,3	24 592	0,2	12 296
<b>Partei der Humanisten (PdH)</b>							
14.10.2018 .....	159	0,0	3 234	0,0	3 393	0,0	1 697
08.10.2023 .....	3 609	0,1	10 417	0,2	14 026	0,1	7 013
<b>Partei Deutscher Demokraten (PDD)</b>							
25.09.1994 .....	777	0,0	551	0,0	1 328	0,0	664
<b>Parteifreie und Unabhängige Wählergemeinschaft (UNABH.)</b>							
12.10.1986 .....	9 769	0,2	8 089	0,1	17 858	0,2	8 929
<b>Parteifreie Wählerschaft (Pfr.)</b>							
25.11.1962 .....	7 670	0,2	7 043	0,1	14 713	0,1	7 357
<b>Partei für Arbeit, Rechtsstaat, Tierschutz, Elitenförderung und basisdemokratische Initiative (Die PARTEI)</b>							
14.10.2018 .....	18 561	0,3	40 535	0,6	59 096	0,4	29 548
14.10.2019 .....	32 378	0,5	31 776	0,5	64 154	0,5	32 077
<b>Partei für Franken (DIE FRANKEN)</b>							
15.09.2013 .....	44 321	0,7	42 963	0,7	87 284	0,7	43 642
14.10.2018 .....	17 075	0,3	14 378	0,2	31 453	0,2	15 727
<b>Partei für Gesundheitsforschung (Gesundheitsforschung)</b>							
14.10.2018 .....	1 006	0,0	6 744	0,1	7 750	0,1	3 875
<b>PARTEI MENSCH UMWELT TIERSCHUTZ (Tierschutzpartei)</b>							
14.10.2018 .....	11 616	0,2	29 281	0,4	40 897	0,3	20 449
08.10.2023 .....	25 811	0,4	43 981	0,6	69 792	0,5	34 896
<b>Piratenpartei Deutschland (PIRATEN)</b>							
15.09.2013 .....	121 266	2,0	113 140	1,9	234 406	2,0	117 203
14.10.2018 .....	23 900	0,4	35 245	0,5	59 145	0,4	29 573
<b>Rentnerinnen und Rentner Partei (RRP)</b>							
28.09.2008 .....	4 337	0,1	15 423	0,3	19 760	0,2	9 880

**Anmerkung:** Mittelwert aus Erst- und Zweitstimmen (= Gesamtstimmen : 2).

## Noch: 1. Stimmberechtigte und Stimmen

## Noch: Stimmenergebnisse der sonstigen Wahlvorschläge

Bayern

Wahltag	Erststimmen		Zweitstimmen		Gesamtstimmen		Mittelwert
	Anzahl	%	Anzahl	%	Anzahl	%	Anzahl
<b>STATT Partei DIE UNABHÄNGIGEN (STATT Partei)</b>							
25.09.1994 .....	2 560	0,0	2 132	0,0	4 692	0,0	2 346
13.09.1998 .....	1 484	0,0	1 003	0,0	2 487	0,0	1 244
<b>Unabhängige Wähler-Vereinigung der Stadt Weilheim (UWV)</b>							
15.10.1978 .....	189	0,0	446	0,0	635	0,0	318
<b>Unpolitische Bäuerliche Notgemeinschaft-Hilfe für den Bayerischen Wald</b>							
26.11.1950 .....	586	0,0	796	0,0	1 382	0,0	691
<b>V-Partei<sup>3</sup> - Partei für Veränderung, Vegetarier und Veganer (V-Partei<sup>3</sup>)</b>							
14.10.2018 .....	15 266	0,2	19 243	0,3	34 509	0,3	17 255
08.10.2023 .....	11 061	0,2	11 764	0,2	22 825	1,3	11 413
<b>Vaterländische Union (VU)</b>							
28.11.1954 .....	6 304	0,1	7 556	0,2	13 860	0,1	6 930
25.11.1962 .....	2 488	0,1	2 718	0,1	5 206	0,1	2 603
<b>Vereinigung wirtschaftlich und politisch Entrechteter</b>							
<b>Volt Deutschland (Volt)</b>							
08.10.2023 .....	15 785	0,2	25 909	0,4	41 694	0,3	20 847
<b>Wahlblock der Kriegsgeschädigten-Heimatvertriebenen-Entrechteten</b>							
26.11.1950 .....	19 499	0,4	32 740	0,7	52 239	0,6	26 120
<b>Wirtschaftliche Aufbau-Vereinigung (WAV)</b>							
01.12.1946 <sup>1)</sup> .....	x	x	225 404	7,4	225 404	7,4	x
26.11.1950 .....	132 183	2,8	127 504	2,8	259 687	2,8	129 844

<sup>1)</sup> 1946 hatte der Wähler nur eine Stimme (entspricht der Zweitstimme).**Anmerkung:** Mittelwert aus Erst- und Zweitstimmen (= Gesamtstimmen : 2).

## Noch: Landtagswahlen in Bayern seit 1946

## Noch: 1. Stimmberechtigte und Stimmen

## Stimmberechtigte, Wähler und Wahlbeteiligung

## Oberbayern

Wahltag	Stimmberechtigte			Wähler					Wahl- beteiligung in %
	insgesamt	davon		insgesamt	davon haben abgestimmt				
		ohne Wahlschein <sup>1)</sup>	mit Wahlschein		im Wahllokal		mit Briefwahl		
					ohne	mit	Anzahl	%	
01.12.1946 .....	1 151 988	•	•	874 836	•	•	x	x	75,9
26.11.1950 .....	1 712 089	1 677 421	34 668	1 304 182	1 271 980	32 202	x	x	76,2
28.11.1954 .....	1 777 829	1 742 705	35 124	1 414 949	1 382 421	32 528	x	x	79,6
23.11.1958 .....	1 855 877	1 814 697	41 180	1 373 346	1 335 860	9 914	27 572	2,0	74,0
25.11.1962 .....	1 995 081	1 940 067	55 014	1 474 151	1 422 702	8 788	42 661	2,9	73,9
20.11.1966 .....	2 067 031	1 971 759	95 272	1 644 724	1 554 203	8 302	82 219	5,0	79,6
22.11.1970 .....	2 257 261	2 126 065	131 196	1 777 468	1 656 166	9 016	112 286	6,3	78,7
27.10.1974 .....	2 324 688	2 152 985	171 703	1 823 082	1 664 412	4 774	153 896	8,4	78,4
15.10.1978 .....	2 416 849	2 156 641	260 208	1 851 216	1 608 332	3 179	239 705	12,9	76,6
10.10.1982 .....	2 527 608	2 274 361	253 247	1 984 943	1 749 281	5 352	230 310	11,6	78,5
12.10.1986 .....	2 672 367	2 396 751	275 616	1 874 347	1 616 028	3 681	254 638	13,6	70,1
14.10.1990 .....	2 790 160	2 449 460	340 700	1 847 180	1 529 627	3 167	314 386	17,0	66,2
25.09.1994 .....	2 821 252	2 441 623	379 629	1 920 531	1 563 229	2 786	354 516	18,5	68,1
13.09.1998 .....	2 847 163	2 343 749	503 414	1 997 023	1 527 553	5 108	464 362	23,3	70,1
21.09.2003 .....	2 966 583	2 480 775	485 808	1 739 096	1 285 784	1 801	451 511	26,0	58,6
28.09.2008 .....	3 089 041	2 558 064	530 977	1 842 163	1 337 873	1 699	502 591	27,3	59,6
15.09.2013 .....	3 168 232	2 295 653	872 579	2 086 697	1 281 932	5 490	799 275	38,3	65,9
14.10.2018 .....	3 203 709	2 170 440	1 033 269	2 391 331	1 403 543	5 956	981 832	41,1	74,6
08.10.2023 .....	3 202 411	1 787 038	1 415 373	2 349 508	1 010 641	10 418	1 328 449	56,5	73,4

<sup>1)</sup> Einschl. Stimmberechtigte mit Vermerk "r" (ruht) im Wählerverzeichnis (1958 bis 1970).



## Noch: Landtagswahlen in Bayern seit 1946

## Noch: 1. Stimmberechtigte und Stimmen

## Erststimmen (Stimmkreisstimmen)

## Oberbayern

Wahltag	Einheit	Abgegebene Stimmen			Von den gültigen Stimmen entfielen auf					
		insgesamt	davon		CSU	FREIE WÄHLER	AfD	GRÜNE	SPD	Sonstige
			ungültige	gültige						
Anzahl										
01.12.1946 <sup>1)</sup>	Anzahl	x	x	x	x	x	x	x	x	x
01.12.1946 <sup>1)</sup>	%	x	x	x	x	x	x	x	x	x
26.11.1950 ..	Anzahl	1 303 413	22 849	1 280 564	287 940	x	x	x	374 459	618 165
26.11.1950 ..	%	x	1,8	100	22,5	x	x	x	29,2	48,3
28.11.1954 ..	Anzahl	1 412 041	22 436	1 389 605	445 204	x	x	x	410 861	533 540
28.11.1954 ..	%	x	1,6	100	32,0	x	x	x	29,6	38,4
23.11.1958 ..	Anzahl	1 364 687	23 776	1 340 911	543 639	x	x	x	455 781	341 491
23.11.1958 ..	%	x	1,7	100	40,5	x	x	x	34,0	25,5
25.11.1962 ..	Anzahl	1 473 821	17 934	1 455 887	610 537	x	x	x	560 288	285 062
25.11.1962 ..	%	x	1,2	100	41,9	x	x	x	38,5	19,6
20.11.1966 ..	Anzahl	1 644 533	16 582	1 627 951	697 274	x	x	x	634 076	296 601
20.11.1966 ..	%	x	1,0	100	42,8	x	x	x	38,9	18,2
22.11.1970 ..	Anzahl	1 777 369	15 243	1 762 126	916 640	x	x	x	653 857	191 629
22.11.1970 ..	%	x	0,9	100	52,0	x	x	x	37,1	10,9
27.10.1974 ..	Anzahl	1 823 013	14 734	1 808 279	1 077 986	x	x	x	559 528	170 765
27.10.1974 ..	%	x	0,8	100	59,6	x	x	x	30,9	9,4
15.10.1978 ..	Anzahl	1 851 172	17 313	1 833 859	1 040 572	x	x	x	577 503	215 784
15.10.1978 ..	%	x	0,9	100	56,7	x	x	x	31,5	11,8
10.10.1982 ..	Anzahl	1 984 886	19 393	1 965 493	1 083 618	x	x	102 701	644 714	134 460
10.10.1982 ..	%	x	1,0	100	55,1	x	x	5,2	32,8	6,8
12.10.1986 ..	Anzahl	1 873 696	22 731	1 850 965	983 581	x	x	174 826	483 544	209 014
12.10.1986 ..	%	x	1,2	100	53,1	x	x	9,4	26,1	11,3
14.10.1990 ..	Anzahl	1 846 105	17 935	1 828 170	942 298	x	x	150 973	454 703	280 196
14.10.1990 ..	%	x	1,0	100	51,5	x	x	8,3	24,9	15,3
25.09.1994 ..	Anzahl	1 920 485	17 031	1 903 454	992 541	x	x	141 025	528 385	241 503
25.09.1994 ..	%	x	0,9	100	52,1	x	x	7,4	27,8	12,7
13.09.1998 ..	Anzahl	1 996 811	16 011	1 980 800	1 047 508	64 385	x	137 789	526 675	204 443
13.09.1998 ..	%	x	0,8	100	52,9	3,3	x	7,0	26,6	10,3
21.09.2003 ..	Anzahl	1 738 958	19 512	1 719 446	1 008 556	53 624	x	174 510	342 999	139 757
21.09.2003 ..	%	x	1,1	100	58,7	3,1	x	10,1	19,9	8,1
28.09.2008 ..	Anzahl	1 842 064	26 135	1 815 929	712 274	170 613	x	224 705	348 511	359 826
28.09.2008 ..	%	x	1,4	100	39,2	9,4	x	12,4	19,2	19,8
15.09.2013 ..	Anzahl	2 086 414	31 226	2 055 188	938 406	177 042	x	223 783	414 055	301 902
15.09.2013 ..	%	x	1,5	100	45,7	8,6	x	10,9	20,1	14,7
14:10:2018 ..	Anzahl	2 390 955	18 173	2 372 782	786 122	263 943	204 472	525 733	226 257	366 255
14:10:2018 ..	%	x	0,8	100	33,1	11,1	8,6	22,2	9,5	15,4
08.10.2023 ..	Anzahl	2 348 972	23 550	2 325 422	792 647	355 099	261 140	445 742	197 411	273 383
08.10.2023 ..	%	x	1,0	100	34,1	15,3	11,2	19,2	8,5	11,8

<sup>1)</sup> 1946 hatte der Wähler nur eine Stimme (entspricht der Zweitstimme).

## Noch: Landtagswahlen in Bayern seit 1946

## Noch: 1. Stimmberechtigte und Stimmen

## Zweitstimmen (Wahlkreisstimmen)

Oberbayern

Wahltag	Einheit	Abgegebene Stimmen			Von den gültigen Stimmen entfielen auf					
		insgesamt	davon		CSU	FREIE WÄHLER	AfD	GRÜNE	SPD	Sonstige
			ungültige	gültige						
Anzahl										
01.12.1946 <sup>1)</sup>	Anzahl	874 836	33 804	841 032	410 021	x	x	x	238 179	192 832
01.12.1946 <sup>1)</sup>	%	x	3,9	100	48,8	x	x	x	28,3	22,9
26.11.1950 ..	Anzahl	1 302 118	87 660	1 214 458	274 139	x	x	x	355 865	584 454
26.11.1950 ..	%	x	6,7	100	22,6	x	x	x	29,3	48,1
28.11.1954 ..	Anzahl	1 412 249	73 500	1 338 749	437 570	x	x	x	403 425	497 754
28.11.1954 ..	%	x	5,2	100	32,7	x	x	x	30,1	37,2
23.11.1958 ..	Anzahl	1 364 556	81 787	1 282 769	524 184	x	x	x	437 127	321 458
23.11.1958 ..	%	x	6,0	100	40,9	x	x	x	34,1	25,1
25.11.1962 ..	Anzahl	1 473 644	62 632	1 411 012	589 577	x	x	x	537 616	283 819
25.11.1962 ..	%	x	4,3	100	41,8	x	x	x	38,1	20,1
20.11.1966 ..	Anzahl	1 644 469	70 498	1 573 971	672 996	x	x	x	602 417	298 558
20.11.1966 ..	%	x	4,3	100	42,8	x	x	x	38,3	19,0
22.11.1970 ..	Anzahl	1 777 361	90 946	1 686 415	879 496	x	x	x	619 284	187 635
22.11.1970 ..	%	x	5,1	100	52,2	x	x	x	36,7	11,1
27.10.1974 ..	Anzahl	1 823 047	65 042	1 758 005	1 046 457	x	x	x	563 895	147 653
27.10.1974 ..	%	x	3,6	100	59,5	x	x	x	32,1	8,4
15.10.1978 ..	Anzahl	1 851 145	62 302	1 788 843	1 045 299	x	x	x	534 800	208 744
15.10.1978 ..	%	x	3,4	100	58,4	x	x	x	29,9	11,7
10.10.1982 ..	Anzahl	1 984 813	62 987	1 921 826	1 081 399	x	x	98 544	605 999	135 884
10.10.1982 ..	%	x	3,2	100	56,3	x	x	5,1	31,5	7,1
12.10.1986 ..	Anzahl	1 873 529	43 796	1 829 733	1 012 868	x	x	175 614	443 060	198 191
12.10.1986 ..	%	x	2,3	100	55,4	x	x	9,6	24,2	10,8
14.10.1990 ..	Anzahl	1 845 737	40 324	1 805 413	991 128	x	x	145 702	422 843	245 740
14.10.1990 ..	%	x	2,2	100	54,9	x	x	8,1	23,4	13,6
25.09.1994 ..	Anzahl	1 920 299	36 049	1 884 250	1 019 604	x	x	125 743	522 809	216 094
25.09.1994 ..	%	x	1,9	100	54,1	x	x	6,7	27,7	11,5
13.09.1998 ..	Anzahl	1 996 587	29 591	1 966 996	1 137 142	37 600	x	148 409	468 568	175 277
13.09.1998 ..	%	x	1,5	100	57,8	1,9	x	7,5	23,8	8,9
21.09.2003 ..	Anzahl	1 738 777	25 577	1 713 200	1 058 964	32 960	x	162 175	338 652	120 449
21.09.2003 ..	%	x	1,5	100	61,8	1,9	x	9,5	19,8	7,0
28.09.2008 ..	Anzahl	1 841 965	39 212	1 802 753	709 643	146 878	x	249 075	349 231	347 926
28.09.2008 ..	%	x	2,1	100	39,4	8,1	x	13,8	19,4	19,3
15.09.2013 ..	Anzahl	2 086 352	30 385	2 055 967	1 000 018	116 407	x	184 936	494 784	259 822
15.09.2013 ..	%	x	1,5	100	48,6	5,7	x	9,0	24,1	12,6
14.10.2018 ..	Anzahl	2 390 743	29 254	2 361 489	809 899	230 719	200 944	529 190	217 163	373 574
14.10.2018 ..	%	x	1,2	100	34,3	9,8	8,5	22,4	9,2	15,8
08.10.2023 ..	Anzahl	2 348 845	30 993	2 317 852	817 177	320 269	259 854	448 542	189 816	282 194
08.10.2023 ..	%	x	1,3	100	35,3	13,8	11,2	19,4	8,2	12,2

<sup>1)</sup> 1946 hatte der Wähler nur eine Stimme (entspricht der Zweitstimme).

## Noch: Landtagswahlen in Bayern seit 1946

## Noch: 1. Stimmberechtigte und Stimmen

## Gesamtstimmen (Erst- und Zweitstimmen)

Oberbayern

Wahltag	Einheit	Abgegebene Stimmen			Von den gültigen Stimmen entfielen auf					
		insgesamt	davon		CSU	FREIE WÄHLER	AfD	GRÜNE	SPD	Sonstige
			ungültige	gültige						
Anzahl										
01.12.1946 <sup>1)</sup>	Anzahl	874 836	33 804	841 032	410 021	x	x	x	238 179	192 832
01.12.1946 <sup>1)</sup>	%	x	3,9	100	48,8	x	x	x	28,3	22,9
26.11.1950 ..	Anzahl	2 605 531	110 509	2 495 022	562 079	x	x	x	730 324	1 202 619
26.11.1950 ..	%	x	4,2	100	22,5	x	x	x	29,3	48,2
28.11.1954 ..	Anzahl	2 824 290	95 936	2 728 354	882 774	x	x	x	814 286	1 031 294
28.11.1954 ..	%	x	3,4	100	32,4	x	x	x	29,8	37,8
23.11.1958 ..	Anzahl	2 729 243	105 563	2 623 680	1 067 823	x	x	x	892 908	662 949
23.11.1958 ..	%	x	3,9	100	40,7	x	x	x	34,0	25,3
25.11.1962 ..	Anzahl	2 947 465	80 566	2 866 899	1 200 114	x	x	x	1 097 904	568 881
25.11.1962 ..	%	x	2,7	100	41,9	x	x	x	38,3	19,8
20.11.1966 ..	Anzahl	3 289 002	87 080	3 201 922	1 370 270	x	x	x	1 236 493	595 159
20.11.1966 ..	%	x	2,6	100	42,8	x	x	x	38,6	18,6
22.11.1970 ..	Anzahl	3 554 730	106 189	3 448 541	1 796 136	x	x	x	1 273 141	379 264
22.11.1970 ..	%	x	3,0	100	52,1	x	x	x	36,9	11,0
27.10.1974 ..	Anzahl	3 646 060	79 776	3 566 284	2 124 443	x	x	x	1 123 423	318 418
27.10.1974 ..	%	x	2,2	100	59,6	x	x	x	31,5	8,9
15.10.1978 ..	Anzahl	3 702 317	79 615	3 622 702	2 085 871	x	x	x	1 112 303	424 528
15.10.1978 ..	%	x	2,2	100	57,6	x	x	x	30,7	11,7
10.10.1982 ..	Anzahl	3 969 699	82 380	3 887 319	2 165 017	x	x	201 245	1 250 713	270 344
10.10.1982 ..	%	x	2,1	100	55,7	x	x	5,2	32,2	7,0
12.10.1986 ..	Anzahl	3 747 225	66 527	3 680 698	1 996 449	x	x	350 440	926 604	407 205
12.10.1986 ..	%	x	1,8	100	54,2	x	x	9,5	25,2	11,1
14.10.1990 ..	Anzahl	3 691 842	58 259	3 633 583	1 933 426	x	x	296 675	877 546	525 936
14.10.1990 ..	%	x	1,6	100	53,2	x	x	8,2	24,2	14,5
25.09.1994 ..	Anzahl	3 840 784	53 080	3 787 704	2 012 145	x	x	266 768	1 051 194	457 597
25.09.1994 ..	%	x	1,4	100	53,1	x	x	7,0	27,8	12,1
13.09.1998 ..	Anzahl	3 993 398	45 602	3 947 796	2 184 650	101 985	x	286 198	995 243	379 720
13.09.1998 ..	%	x	1,1	100	55,3	2,6	x	7,2	25,2	9,6
21.09.2003 ..	Anzahl	3 477 735	45 089	3 432 646	2 067 520	86 584	x	336 685	681 651	260 206
21.09.2003 ..	%	x	1,3	100	60,2	2,5	x	9,8	19,9	7,6
28.09.2008 ..	Anzahl	3 684 029	65 347	3 618 682	1 421 917	317 491	x	473 780	697 742	707 752
28.09.2008 ..	%	x	1,8	100	39,3	8,8	x	13,1	19,3	19,6
15.09.2013 ..	Anzahl	4 172 766	61 611	4 111 155	1 938 424	293 449	x	408 719	908 839	561 724
15.09.2013 ..	%	x	1,5	100	47,2	7,1	x	9,9	22,1	13,7
14.10.2018 ..	Anzahl	4 781 698	47 427	4 734 271	1 596 021	494 662	405 416	1 054 923	443 420	739 829
14.10.2018 ..	%	x	1,0	100	33,7	10,4	8,6	22,3	9,4	15,6
08.10.2023 ..	Anzahl	4 697 817	54 543	4 643 274	1 609 824	675 368	520 994	894 284	387 227	555 577
08.10.2023 ..	%	x	1,2	100	34,7	14,5	11,2	19,3	8,3	12,0

<sup>1)</sup> 1946 hatte der Wähler nur eine Stimme (entspricht der Zweitstimme).

## Noch: Landtagswahlen in Bayern seit 1946

## Noch: 1. Stimmberechtigte und Stimmen

## Mittelwert aus Erst- und Zweitstimmen

Oberbayern

Wahltag	Einheit	Abgegebene Stimmen			Von den gültigen Stimmen entfielen auf					
		insgesamt	davon		CSU	FREIE WÄHLER	AfD	GRÜNE	SPD	Sonstige
			ungültige	gültige						
Anzahl										
01.12.1946 <sup>1)</sup>	Anzahl	x	x	x	x	x	x	x	x	x
01.12.1946 <sup>1)</sup>	%	x	x	x	x	x	x	x	x	x
26.11.1950 ..	Anzahl	1 302 766	55 255	1 247 511	281 040	x	x	x	365 162	601 310
26.11.1950 ..	%	x	4,2	100	22,5	x	x	x	29,3	48,2
28.11.1954 ..	Anzahl	1 412 145	47 968	1 364 177	441 387	x	x	x	407 143	515 647
28.11.1954 ..	%	x	3,4	100	32,4	x	x	x	29,8	37,8
23.11.1958 ..	Anzahl	1 364 622	52 782	1 311 840	533 912	x	x	x	446 454	331 475
23.11.1958 ..	%	x	3,9	100	40,7	x	x	x	34,0	25,3
25.11.1962 ..	Anzahl	1 473 733	40 283	1 433 450	600 057	x	x	x	548 952	284 441
25.11.1962 ..	%	x	2,7	100	41,9	x	x	x	38,3	19,8
20.11.1966 ..	Anzahl	1 644 501	43 540	1 600 961	685 135	x	x	x	618 247	297 580
20.11.1966 ..	%	x	2,6	100	42,8	x	x	x	38,6	18,6
22.11.1970 ..	Anzahl	1 777 365	53 095	1 724 271	898 068	x	x	x	636 571	189 632
22.11.1970 ..	%	x	3,0	100	52,1	x	x	x	36,9	11,0
27.10.1974 ..	Anzahl	1 823 030	39 888	1 783 142	1 062 222	x	x	x	561 712	159 209
27.10.1974 ..	%	x	2,2	100	59,6	x	x	x	31,5	8,9
15.10.1978 ..	Anzahl	1 851 159	39 808	1 811 351	1 042 936	x	x	x	556 152	212 264
15.10.1978 ..	%	x	2,2	100	57,6	x	x	x	30,7	11,7
10.10.1982 ..	Anzahl	1 984 850	41 190	1 943 660	1 082 509	x	x	100 623	625 357	135 172
10.10.1982 ..	%	x	2,1	100	55,7	x	x	5,2	32,2	7,0
12.10.1986 ..	Anzahl	1 873 613	33 264	1 840 349	998 225	x	x	175 220	463 302	203 603
12.10.1986 ..	%	x	1,8	100	54,2	x	x	9,5	25,2	11,1
14.10.1990 ..	Anzahl	1 845 921	29 130	1 816 792	966 713	x	x	148 338	438 773	262 968
14.10.1990 ..	%	x	1,6	100	53,2	x	x	8,2	24,2	14,5
25.09.1994 ..	Anzahl	1 920 392	26 540	1 893 852	1 006 073	x	x	133 384	525 597	228 799
25.09.1994 ..	%	x	1,4	100	53,1	x	x	7,0	27,8	12,1
13.09.1998 ..	Anzahl	1 996 699	22 801	1 973 898	1 092 325	50 993	x	143 099	497 622	189 860
13.09.1998 ..	%	x	1,1	100	55,3	2,6	x	7,2	25,2	9,6
21.09.2003 ..	Anzahl	1 738 868	22 545	1 716 323	1 033 760	43 292	x	168 343	340 826	130 103
21.09.2003 ..	%	x	1,3	100	60,2	2,5	x	9,8	19,9	7,6
28.09.2008 ..	Anzahl	1 842 015	32 674	1 809 341	710 959	158 746	x	236 890	348 871	353 876
28.09.2008 ..	%	x	1,8	100	39,3	8,8	x	13,1	19,3	19,6
15.09.2013 ..	Anzahl	2 086 383	30 806	2 055 578	969 212	146 725	x	204 360	454 420	280 862
15.09.2013 ..	%	x	1,5	100	47,2	7,1	x	9,9	22,1	13,7
14:10:2018 ..	Anzahl	2 390 849	23 714	2 367 136	798 011	247 331	202 708	527 462	221 710	369 915
14:10:2018 ..	%	x	1,0	100	33,7	10,4	8,6	22,3	9,4	15,6
08.10.2023 ..	Anzahl	2 348 909	27 272	2 321 637	804 912	337 684	260 497	447 142	193 614	277 789
08.10.2023 ..	%	x	1,2	100	34,7	14,5	11,2	19,3	8,3	12,0

<sup>1)</sup> 1946 hatte der Wähler nur eine Stimme (entspricht der Zweitstimme).

**Anmerkung:** Mittelwert aus Erst- und Zweitstimmen (= Gesamtstimmen : 2). Abweichungen bei Quersummenbildungen sind durch Rundungen bedingt.

## Noch: Landtagswahlen in Bayern seit 1946

## Noch: 1. Stimmberechtigte und Stimmen

## Stimmenergebnisse der sonstigen Wahlvorschläge

Oberbayern

Wahltag	Erststimmen		Zweitstimmen		Gesamtstimmen		Mittelwert
	Anzahl	%	Anzahl	%	Anzahl	%	Anzahl
<b>Aktionsgemeinschaft Unabhängiger Deutscher (AUD) Kennwort: Die Grünen</b>							
15.10.1978 .....	37 042	2,0	31 643	1,8	68 685	1,9	34 343
<b>Aufbruch für Bürgerrechte, Freiheit und Gesundheit (AUFBRUCH)</b>							
21.09.2003 .....	1 555	0,1	2 605	0,2	4 160	0,1	2 080
<b>Automobile-Steuerzahler-Partei (ASP)</b>							
13.09.1998 .....	4 811	0,2	5 333	0,3	10 144	0,3	5 072
<b>Basisdemokratische Partei Deutschland (dieBasis)</b>							
08.10.2023 .....	19 555	0,8	20 984	0,9	40 539	0,9	20 270
<b>Bayerische Staatspartei (BSP)</b>							
27.10.1974 .....	3 983	0,2	3 121	0,2	7 104	0,2	3 552
15.10.1978 .....	2 510	0,1	1 470	0,1	3 980	0,1	1 990
12.10.1986 .....	763	0,0	885	0,0	1 648	0,0	824
<b>Bayerischer Rechtsblock (BRbl)</b>							
28.11.1954 .....	3 840	0,3	4 028	0,3	7 868	0,3	3 934
<b>Bayernpartei (BP)</b>							
26.11.1950 .....	286 261	22,4	260 006	21,4	546 267	21,9	273 134
28.11.1954 .....	254 656	18,3	232 080	17,3	486 736	17,8	243 368
23.11.1958 .....	153 690	11,5	136 355	10,6	290 045	11,1	145 023
25.11.1962 .....	110 094	7,6	102 076	7,2	212 170	7,4	106 085
20.11.1966 .....	102 880	6,3	94 672	6,0	197 552	6,2	98 776
22.11.1970 .....	38 273	2,2	34 395	2,0	72 668	2,1	36 334
27.10.1974 .....	23 116	1,3	18 545	1,1	41 661	1,2	20 831
15.10.1978 .....	16 706	0,9	13 260	0,7	29 966	0,8	14 983
10.10.1982 .....	20 853	1,1	16 096	0,8	36 949	1,0	18 475
12.10.1986 .....	22 268	1,2	14 939	0,8	37 207	1,0	18 604
14.10.1990 .....	28 201	1,5	20 354	1,1	48 555	1,3	24 278
25.09.1994 .....	34 511	1,8	24 691	1,3	59 202	1,6	29 601
13.09.1998 .....	21 515	1,1	16 643	0,8	38 158	1,0	19 079
21.09.2003 .....	18 690	1,1	12 825	0,7	31 515	0,9	15 758
28.09.2008 .....	33 580	1,8	28 981	1,6	62 561	1,7	31 281
15.09.2013 .....	65 693	3,2	47 285	2,3	112 978	2,7	56 489
14.10.2018 .....	54 356	2,3	49 483	2,1	103 839	2,2	51 920
08.10.2023 .....	26 271	1,1	22 079	1,0	48 350	1,0	24 175
<b>Block der Heimatvertriebenen (BdH)</b>							
26.11.1950 .....	17	0,0	42	0,0	59	0,0	30
<b>BÜRGER-BLOCK e.V. (BB)</b>							
21.09.2003 .....	175	0,0	760	0,0	935	0,0	468
<b>Bürgerrechtsbewegung Solidarität (BüSo)</b>							
21.09.2003 .....	2 053	0,1	1 543	0,1	3 596	0,1	1 798
28.09.2008 .....	178	0,0	1 044	0,1	1 222	0,0	611
15.09.2013 .....	228	0,0	1 391	0,1	1 619	0,0	810
<b>Bürgerrechtspartei für mehr Freiheit und Demokratie - DIE FREIHEIT (DIE FREIHEIT)</b>							
15.09.2013 .....	764	0,0	5 260	0,3	6 024	0,1	3 012
<b>Bund der Deutschen (BdD)</b>							
28.11.1954 .....	8 971	0,6	7 088	0,5	16 059	0,6	8 030

**Anmerkung:** Mittelwert aus Erst- und Zweitstimmen (= Gesamtstimmen : 2).

## Noch: Landtagswahlen in Bayern seit 1946

## Noch: 1. Stimmberechtigte und Stimmen

## Noch: Stimmenergebnisse der sonstigen Wahlvorschläge

## Oberbayern

Wahltag	Erststimmen		Zweitstimmen		Gesamtstimmen		Mittelwert
	Anzahl	%	Anzahl	%	Anzahl	%	Anzahl
<b>BUND FREIER BÜRGER - OFFENSIVE FÜR DEUTSCHLAND, Die Freiheitlichen (BFB - Die Offensive)</b>							
[1994: Bund freier Bürger (BfB)]							
25.09.1994 .....	24 874	1,3	24 379	1,3	49 253	1,3	24 627
13.09.1998 .....	16 031	0,8	15 418	0,8	31 449	0,8	15 725
<b>Bund Westdeutscher Kommunisten (BWK)</b>							
10.10.1982 .....	62	0,0	351	0,0	413	0,0	207
<b>Christliche Bayerische Volkspartei (Bayerische Patriotenbewegung) (C.B.V.)</b>							
12.10.1986 .....	209	0,0	662	0,0	871	0,0	436
<b>CHRISTLICHE LIGA Die Partei für das Leben (LIGA)</b>							
14.10.1990 .....	570	0,0	3 615	0,2	4 185	0,1	2 093
25.09.1994 .....	808	0,0	3 257	0,2	4 065	0,1	2 033
<b>Der Deutsche Block</b>							
26.11.1950 .....	4 762	0,4	5 131	0,4	9 893	0,4	4 947
<b>Deutsche Familien Partei (FP)</b>							
10.10.1982 .....	758	0,0	1 831	0,1	2 589	0,1	1 295
<b>Deutsche Friedens-Union (DFU)</b>							
25.11.1962 .....	14 207	1,0	12 663	0,9	26 870	0,9	13 435
<b>Deutsche Gemeinschaft (DG)</b>							
23.11.1958 .....	4 219	0,3	3 455	0,3	7 674	0,3	3 837
25.11.1962 .....	3 549	0,2	2 888	0,2	6 437	0,2	3 219
<b>Deutsche Kommunistische Partei (DKP)</b>							
22.11.1970 .....	7 118	0,4	8 242	0,5	15 360	0,4	7 680
27.10.1974 .....	8 771	0,5	6 560	0,4	15 331	0,4	7 666
15.10.1978 .....	5 668	0,3	4 992	0,3	10 660	0,3	5 330
10.10.1982 .....	3 554	0,2	3 315	0,2	6 869	0,2	3 435
<b>Deutsche Partei (DP)</b>							
23.11.1958 .....	2 574	0,2	3 147	0,2	5 721	0,2	2 861
<b>Deutsche Reichs-Partei (DRP)</b>							
23.11.1958 .....	9 531	0,7	9 963	0,8	19 494	0,7	9 747
<b>Deutscher Gemeinschaftsblock der Heimatvertriebenen und Entrechteten (BHE-DG)</b>							
26.11.1950 .....	139 218	10,9	126 215	10,4	265 433	10,6	132 717
<b>DIE LINKE (DIE LINKE)</b>							
28.09.2008 .....	70 274	3,9	68 515	3,8	138 789	3,8	69 395
15.09.2013 .....	40 288	2,0	33 708	1,6	73 996	1,8	36 998
14.10.2018 .....	74 676	3,1	75 002	3,2	149 678	3,2	74 839
08.10.2023 .....	32 692	1,4	31 640	1,4	64 332	1,4	32 166
<b>DIE REPUBLIKANER (REP)</b>							
12.10.1986 .....	62 552	3,4	68 819	3,8	131 371	3,6	65 686
14.10.1990 .....	95 729	5,2	83 852	4,6	179 581	4,9	89 791
25.09.1994 .....	75 775	4,0	71 045	3,8	146 820	3,9	73 410
13.09.1998 .....	70 758	3,6	59 597	3,0	130 355	3,3	65 178
21.09.2003 .....	28 469	1,7	22 274	1,3	50 743	1,5	25 372
28.09.2008 .....	20 930	1,2	19 617	1,1	40 547	1,1	20 274
15.09.2013 .....	21 641	1,1	16 128	0,8	37 769	0,9	18 885

Anmerkung: Mittelwert aus Erst- und Zweitstimmen (= Gesamtstimmen : 2).

## Noch: Landtagswahlen in Bayern seit 1946

## Noch: 1. Stimmberechtigte und Stimmen

## Noch: Stimmenergebnisse der sonstigen Wahlvorschläge

Oberbayern

Wahltag	Erststimmen		Zweitstimmen		Gesamtstimmen		Mittelwert
	Anzahl	%	Anzahl	%	Anzahl	%	Anzahl
<b>Die Violetten - für spirituelle Politik (DIE VIOLETTEN)</b>							
28.09.2008 .....	4 760	0,3	6 040	0,3	10 800	0,3	5 400
<b>"DIE 6. PARTEI" JUGEND &amp; FRAUENLISTE ("6. PARTEI")</b>							
13.09.1998 .....	4 951	0,2	3 682	0,2	8 633	0,2	4 317
<b>Europäische Arbeiterpartei (EAP)</b>							
15.10.1978 .....	31	0,0	304	0,0	335	0,0	168
<b>Europäische Föderalistische Partei Bayerns (Bayerische Staatspartei-Europapartei) (EFP)</b>							
22.11.1970 .....	4 827	0,3	3 938	0,2	8 765	0,3	4 383
<b>FREIE BÜRGER UNION (FBU)</b>							
13.09.1998 .....	4 511	0,2	2 784	0,1	7 295	0,2	3 648
<b>Freie Demokratische Partei (FDP)</b>							
01.12.1946 <sup>1)</sup> .....	x	x	41 759	5,0	41 759	5,0	x
26.11.1950 .....	78 037	6,1	76 325	6,3	154 362	6,2	77 181
28.11.1954 .....	86 415	6,2	82 740	6,2	169 155	6,2	84 578
23.11.1958 .....	59 723	4,5	55 925	4,4	115 648	4,4	57 824
25.11.1962 .....	76 658	5,3	90 452	6,4	167 110	5,8	83 555
20.11.1966 .....	81 322	5,0	99 989	6,4	181 311	5,7	90 656
22.11.1970 .....	100 577	5,7	102 479	6,1	203 056	5,9	101 528
27.10.1974 .....	118 945	6,6	103 403	5,9	222 348	6,2	111 174
15.10.1978 .....	144 633	7,9	148 722	8,3	293 355	8,1	146 678
10.10.1982 .....	89 735	4,6	93 900	4,9	183 635	4,7	91 818
12.10.1986 .....	93 943	5,1	86 943	4,8	180 886	4,9	90 443
14.10.1990 .....	122 219	6,7	109 210	6,0	231 429	6,4	115 715
25.09.1994 .....	64 575	3,4	59 376	3,2	123 951	3,3	61 976
13.09.1998 .....	41 730	2,1	34 791	1,8	76 521	1,9	38 261
21.09.2003 .....	52 918	3,1	49 971	2,9	102 889	3,0	51 445
28.09.2008 .....	181 762	10,0	181 427	10,1	363 189	10,0	181 595
15.09.2013 .....	81 311	4,0	80 577	3,9	161 888	3,9	80 944
14.10.2018 .....	155 344	6,5	147 462	6,2	302 806	6,4	151 403
08.10.2023 .....	92 733	4,0	97 314	4,2	190 047	4,1	95 024
<b>Freiheitliche Volkspartei (FVP)</b>							
12.10.1986 .....	2 853	0,2	1 698	0,1	4 551	0,1	2 276
<b>Gesamtdeutsche Partei (DP-BHE) (GDP)</b>							
25.11.1962 .....	72 925	5,0	68 690	4,9	141 615	4,9	70 808
20.11.1966 .....	468	0,0	512	0,0	980	0,0	490
<b>Gesamtdeutscher Block/Block der Heimatvertriebenen und Entrechteten (GB/BHE)</b>							
28.11.1954 .....	136 037	9,8	131 090	9,8	267 127	9,8	133 564
23.11.1958 .....	111 754	8,3	112 613	8,8	224 367	8,6	112 184
<b>Humanistische Partei (HP)</b>							
12.10.1986 .....	329	0,0	567	0,0	896	0,0	448
13.09.1998 .....	74	0,0	664	0,0	738	0,0	369
<b>Internationale Weltfriedens Partei (IWP)</b>							
10.10.1982 .....	73	0,0	1 036	0,1	1 109	0,0	555
12.10.1986 .....	73	0,0	1 455	0,1	1 528	0,0	764

<sup>1)</sup> 1946 hatte der Wähler nur eine Stimme (entspricht der Zweitstimme).**Anmerkung:** Mittelwert aus Erst- und Zweitstimmen (= Gesamtstimmen : 2).

## Noch: Landtagswahlen in Bayern seit 1946

## Noch: 1. Stimmberechtigte und Stimmen

## Noch: Stimmenergebnisse der sonstigen Wahlvorschläge

Oberbayern

Wahltag	Erststimmen		Zweitstimmen		Gesamtstimmen		Mittelwert
	Anzahl	%	Anzahl	%	Anzahl	%	Anzahl
<b>Königspartei</b>							
26.11.1950 .....	16 280	1,3	23 511	1,9	39 791	1,6	19 896
<b>Kommunistische Partei Deutschlands (KPD) (verboten am 17.08.1956)</b>							
01.12.1946 <sup>1)</sup> .....	x	x	59 203	7,0	59 203	7,0	x
26.11.1950 .....	30 049	2,3	27 137	2,2	57 186	2,3	28 593
28.11.1954 .....	40 962	2,9	37 357	2,8	78 319	2,9	39 160
<b>Kommunistische Partei Deutschlands (KPD) (gegründet am 28.02.1970)</b>							
27.10.1974 .....	168	0,0	2 262	0,1	2 430	0,1	1 215
<b>Kommunistischer Bund Westdeutschland (KBW)</b>							
15.10.1978 .....	43	0,0	625	0,0	668	0,0	334
<b>Liberal-Konservative Reformer - Die EURO-Kritiker (LKR)</b>							
14.10.2018 .....	313	0,0	1 209	0,1	1 522	0,0	761
<b>mut</b>							
14.10.2018 .....	9 521	0,4	11 400	0,5	20 921	0,4	10 461
<b>Nationaldemokratische Partei Deutschlands (NPD)</b>							
20.11.1966 .....	111 931	6,9	103 385	6,6	215 316	6,7	107 658
22.11.1970 .....	40 834	2,3	38 581	2,3	79 415	2,3	39 708
27.10.1974 .....	15 782	0,9	13 762	0,8	29 544	0,8	14 772
<b>Noch: Nationaldemokratische Partei Deutschlands (NPD)</b>							
15.10.1978 .....	8 962	0,5	7 282	0,4	16 244	0,4	8 122
10.10.1982 .....	10 342	0,5	8 853	0,5	19 195	0,5	9 598
12.10.1986 .....	7 803	0,4	6 118	0,3	13 921	0,4	6 961
28.09.2008 .....	13 584	0,7	13 404	0,7	26 988	0,7	13 494
<b>NATURGESETZ PARTEI, AUFBRUCH ZU NEUEM BEWUSSTSEIN (NATURGESETZ)</b>							
13.09.1998 .....	853	0,0	2 753	0,1	3 606	0,1	1 803
<b>Niederbayerischer Bauern- und Mittelstandsbund (NBM)</b>							
25.11.1962 .....	–	–	15	0,0	15	0,0	x
<b>Ökologisch-Demokratische Partei (ÖDP)</b>							
10.10.1982 .....	9 083	0,5	10 502	0,5	19 585	0,5	9 793
12.10.1986 .....	14 205	0,8	13 216	0,7	27 421	0,7	13 711
14.10.1990 .....	33 477	1,8	28 709	1,6	62 186	1,7	31 093
25.09.1994 .....	40 960	2,2	33 346	1,8	74 306	2,0	37 153
13.09.1998 .....	38 697	2,0	31 379	1,6	70 076	1,8	35 038
21.09.2003 .....	34 668	2,0	27 482	1,6	62 150	1,8	31 075
28.09.2008 .....	34 758	1,9	28 898	1,6	63 656	1,8	31 828
15.09.2013 .....	47 847	2,3	39 537	1,9	87 384	2,1	43 692
14.10.2018 .....	42 128	1,8	37 256	1,6	79 384	1,7	39 692
08.10.2023 .....	43 629	1,9	39 374	1,7	83 003	1,8	41 502
<b>Partei Bibeltreuer Christen (PBC)</b>							
13.09.1998 .....	512	0,0	2 233	0,1	2 745	0,1	1 373
21.09.2003 .....	1 229	0,1	2 989	0,2	4 218	0,1	2 109

<sup>1)</sup> 1946 hatte der Wähler nur eine Stimme (entspricht der Zweitstimme).**Anmerkung:** Mittelwert aus Erst- und Zweitstimmen (= Gesamtstimmen : 2).



## Noch: Landtagswahlen in Bayern seit 1946

## Noch: 1. Stimmberechtigte und Stimmen

## Noch: Stimmenergebnisse der sonstigen Wahlvorschläge

Oberbayern

Wahltag	Erststimmen		Zweitstimmen		Gesamtstimmen		Mittelwert
	Anzahl	%	Anzahl	%	Anzahl	%	Anzahl
<b>Partei der Humanisten (Die Humanisten)</b>							
14.10.2018 .....	159	0,0	3 234	0,1	3 393	0,1	1 697
08.10.2023 .....	1 456	0,1	6 318	0,3	7 774	0,2	3 887
<b>Partei für Arbeit, Rechtsstaat, Tierschutz, Elitenförderung und basisdemokratische Initiative (Die PARTEI)</b>							
14.10.2018 .....	8 766	0,4	10 851	0,5	19 617	0,4	9 809
08.10.2023 .....	20 736	0,9	19 346	0,8	40 082	0,9	20 041
<b>Partei für Gesundheitsforschung (Gesundheitsforschung)</b>							
14.10.2018 .....	77	0,0	3 074	0,1	3 151	0,1	1 576
<b>PARTEI MENSCH UMWELT TIERSCHUTZ (Tierschutzpartei)</b>							
14.10.2018 .....	6 907	0,3	17 939	0,8	24 846	0,5	12 423
08.10.2023 .....	18 126	0,8	22 219	1,0	40 345	0,9	20 173
<b>Parteilose und Unabhängige Wählergemeinschaft (UNABH.)</b>							
12.10.1986 .....	4 016	0,2	2 889	0,2	6 905	0,2	3 453
<b>Parteilose Wählerschaft (Pfr.)</b>							
25.11.1962 .....	7 629	0,5	7 022	0,5	14 651	0,5	7 326
<b>Piratenpartei Deutschland (PIRATEN)</b>							
15.09.2013 .....	44 130	2,1	35 936	1,7	80 066	1,9	40 033
14.10.2018 .....	9 656	0,4	11 341	0,5	20 997	0,4	10 499
<b>Unabhängige Wähler-Vereinigung der Stadt Weilheim (UWV)</b>							
15.10.1978 .....	189	0,0	446	0,0	635	0,0	318
<b>Unpolitische Bäuerliche Notgemeinschaft-Hilfe für den Bayerischen Wald (UBN)</b>							
26.11.1950 .....	–	–	7	0,0	7	0,0	x
<b>V-Partei³ - Partei für Veränderung, Vegetarier und Veganer (V-Partei³)</b>							
14.10.2018 .....	4 352	0,2	5 323	0,2	9 675	0,2	4 838
08.10.2023 .....	4 704	0,2	4 478	0,2	9 182	0,2	4 591
<b>Vaterländische Union (VU)</b>							
28.11.1954 .....	2 659	0,2	3 371	0,3	6 030	0,2	3 015
25.11.1962 .....	–	–	13	0,0	13	0,0	x
<b>Vereinigung wirtschaftlich und politisch Entrechteter</b>							
26.11.1950 .....	5 016	0,4	4 213	0,3	9 229	0,4	4 615
<b>Volt Deutschland (Volt)</b>							
08.10.2023 .....	13 481	0,6	18 442	0,8	31 923	0,7	15 962
<b>Wahlblock der Kriegsgeschädigten-Heimatvertriebenen-Entrechteten</b>							
26.11.1950 .....	10 415	0,8	12 649	1,0	23 064	0,9	11 532
<b>Wirtschaftliche Aufbau-Vereinigung (WAV)</b>							
01.12.1946 <sup>1)</sup> .....	x	x	91 870	10,9	91 870	10,9	x
26.11.1950 .....	48 110	3,8	49 218	4,1	97 328	3,9	48 664

<sup>1)</sup> 1946 hatte der Wähler nur eine Stimme (entspricht der Zweitstimme).**Anmerkung:** Mittelwert aus Erst- und Zweitstimmen (= Gesamtstimmen : 2).

## Noch: Landtagswahlen in Bayern seit 1946

## Noch: 1. Stimmberechtigte und Stimmen

## Stimmberechtigte, Wähler und Wahlbeteiligung

## Niederbayern

Wahltag	Stimmberechtigte			Wähler					Wahl- beteiligung in %
	insgesamt	davon		insgesamt	davon haben abgestimmt				
		ohne Wahlschein <sup>1)</sup>	mit Wahlschein		im Wahllokal		mit Briefwahl		
					ohne	mit	Anzahl	%	
					Wahlschein				
01.12.1946 .....	468 988	•	•	352 630	•	•	x	x	75,2
26.11.1950 .....	648 589	637 937	10 652	531 825	523 043	8 782	x	x	82,0
28.11.1954 .....	622 481	611 300	11 181	524 953	516 078	8 875	x	x	84,3
23.11.1958 .....	608 590	592 664	15 926	462 665	448 392	4 688	9 585	2,1	76,0
25.11.1962 .....	627 488	607 437	20 051	488 263	470 314	3 505	14 444	3,0	77,8
20.11.1966 .....	631 622	604 396	27 226	498 352	473 321	2 846	22 185	4,5	78,9
22.11.1970 .....	683 989	650 612	33 377	526 313	495 996	2 040	28 277	5,4	76,9
27.10.1974 .....	701 154	658 790	42 364	528 732	489 652	1 630	37 450	7,1	75,4
15.10.1978 .....	727 848	662 931	64 917	525 144	465 489	866	58 789	11,2	72,2
10.10.1982 .....	764 489	712 008	52 481	561 881	513 649	1 043	47 189	8,4	73,5
12.10.1986 .....	790 898	736 007	54 891	521 833	470 490	884	50 459	9,7	66,0
14.10.1990 .....	823 248	748 469	74 779	504 330	433 758	336	70 236	13,9	61,3
25.09.1994 .....	850 063	773 799	76 264	541 081	469 008	181	71 892	13,3	63,7
13.09.1998 .....	873 914	754 193	119 721	575 081	462 746	255	112 080	19,5	65,8
21.09.2003 .....	905 155	777 610	127 545	475 370	354 957	104	120 309	25,3	52,5
28.09.2008 .....	919 436	759 308	160 128	495 227	342 441	111	152 675	30,8	53,9
15.09.2013 .....	929 481	689 453	240 028	555 421	331 070	257	224 094	40,3	59,8
14.10.2018 .....	935 525	646 145	289 380	651 238	373 788	336	277 114	42,6	69,6
08.10.2023 .....	933 244	500 552	432 692	683 130	270 124	685	412 321	60,4	73,2

<sup>1)</sup> Einschl. Stimmberechtigte mit Vermerk "r" (ruht) im Wählerverzeichnis (1958 bis 1970).

## Noch: Landtagswahlen in Bayern seit 1946

## Noch: 1. Stimmberechtigte und Stimmen

## Erststimmen (Stimmkreisstimmen)

## Niederbayern

Wahltag	Einheit	Abgegebene Stimmen			Von den gültigen Stimmen entfielen auf					
		insgesamt	davon		CSU	FREIE WÄHLER	AfD	GRÜNE	SPD	Sonstige
			ungültige	gültige						
Anzahl										
01.12.1946 <sup>1)</sup>	Anzahl	x	x	x	x	x	x	x	x	x
01.12.1946 <sup>1)</sup>	%	x	x	x	x	x	x	x	x	x
26.11.1950 ..	Anzahl	531 724	8 520	523 204	151 291	x	x	x	97 191	274 722
26.11.1950 ..	%	x	1,6	100	28,9	x	x	x	18,6	52,5
28.11.1954 ..	Anzahl	524 668	8 459	516 209	197 350	x	x	x	103 397	215 462
28.11.1954 ..	%	x	1,6	100	38,2	x	x	x	20,0	41,7
23.11.1958 ..	Anzahl	462 600	9 821	452 779	213 344	x	x	x	98 810	140 625
23.11.1958 ..	%	x	2,1	100	47,1	x	x	x	21,8	31,1
25.11.1962 ..	Anzahl	488 239	7 739	480 500	255 065	x	x	x	129 146	96 289
25.11.1962 ..	%	x	1,6	100	53,1	x	x	x	26,9	20,0
20.11.1966 ..	Anzahl	498 310	7 335	490 975	272 654	x	x	x	148 684	69 637
20.11.1966 ..	%	x	1,5	100	55,5	x	x	x	30,3	14,2
22.11.1970 ..	Anzahl	526 204	6 534	519 670	349 731	x	x	x	130 402	39 537
22.11.1970 ..	%	x	1,2	100	67,3	x	x	x	25,1	7,6
27.10.1974 ..	Anzahl	528 688	6 671	522 017	372 243	x	x	x	123 337	26 437
27.10.1974 ..	%	x	1,3	100	71,3	x	x	x	23,6	5,1
15.10.1978 ..	Anzahl	525 115	6 977	518 138	350 799	x	x	x	131 314	36 025
15.10.1978 ..	%	x	1,3	100	67,7	x	x	x	25,3	7,0
10.10.1982 ..	Anzahl	561 867	7 292	554 575	365 666	x	x	20 183	143 353	25 373
10.10.1982 ..	%	x	1,3	100	65,9	x	x	3,6	25,8	4,6
12.10.1986 ..	Anzahl	521 506	7 995	513 511	300 633	x	x	27 482	130 755	54 641
12.10.1986 ..	%	x	1,5	100	58,5	x	x	5,4	25,5	10,6
14.10.1990 ..	Anzahl	504 235	5 850	498 385	291 287	x	x	23 186	120 813	63 099
14.10.1990 ..	%	x	1,2	100	58,4	x	x	4,7	24,2	12,7
25.09.1994 ..	Anzahl	541 069	6 462	534 607	299 042	x	x	25 766	140 442	69 357
25.09.1994 ..	%	x	1,2	100	55,9	x	x	4,8	26,3	13,0
13.09.1998 ..	Anzahl	575 066	5 847	569 219	312 381	28 296	x	22 246	146 876	59 420
13.09.1998 ..	%	x	1,0	100	54,9	5,0	x	3,9	25,8	10,4
21.09.2003 ..	Anzahl	475 353	5 881	469 472	298 731	32 252	x	20 017	68 752	49 720
21.09.2003 ..	%	x	1,2	100	63,6	6,9	x	4,3	14,6	10,6
28.09.2008 ..	Anzahl	495 220	5 214	490 006	217 201	63 968	x	27 616	75 629	105 592
28.09.2008 ..	%	x	1,1	100	44,3	13,1	x	5,6	15,4	21,5
15.09.2013 ..	Anzahl	555 412	6 036	549 376	279 890	72 643	x	30 324	81 531	84 988
15.09.2013 ..	%	x	1,1	100	50,9	13,2	x	5,5	14,8	15,5
14.10.2018 ..	Anzahl	651 223	7 473	643 750	253 058	105 039	87 823	68 984	41 662	87 184
14.10.2018 ..	%	x	1,1	100	39,3	16,3	13,6	10,7	6,5	13,5
08.10.2023 ..	Anzahl	683 114	7 479	675 635	237 808	163 397	127 799	48 421	38 281	59 929
08.10.2023 ..	%	x	1,1	100	35,2	24,2	18,9	7,2	5,7	8,9

<sup>1)</sup> 1946 hatte der Wähler nur eine Stimme (entspricht der Zweitstimme).

## Noch: Landtagswahlen in Bayern seit 1946

## Noch: 1. Stimmberechtigte und Stimmen

## Zweitstimmen (Wahlkreisstimmen)

## Niederbayern

Wahltag	Einheit	Abgegebene Stimmen			Von den gültigen Stimmen entfielen auf					
		insgesamt	davon		CSU	FREIE WÄHLER	AfD	GRÜNE	SPD	Sonstige
			ungültige	gültige						
Anzahl										
01.12.1946 <sup>1)</sup>	Anzahl	352 630	11 773	340 857	206 935	x	x	x	87 543	46 379
01.12.1946 <sup>1)</sup>	%	x	3,3	100	60,7	x	x	x	25,7	13,6
26.11.1950 ..	Anzahl	531 561	24 759	506 802	155 534	x	x	x	90 270	260 998
26.11.1950 ..	%	x	4,7	100	30,7	x	x	x	17,8	51,5
28.11.1954 ..	Anzahl	524 515	19 899	504 616	194 042	x	x	x	102 048	208 526
28.11.1954 ..	%	x	3,8	100	38,5	x	x	x	20,2	41,3
23.11.1958 ..	Anzahl	462 585	21 838	440 747	213 062	x	x	x	89 667	138 018
23.11.1958 ..	%	x	4,7	100	48,3	x	x	x	20,3	31,3
25.11.1962 ..	Anzahl	488 239	19 599	468 640	249 433	x	x	x	125 851	93 356
25.11.1962 ..	%	x	4,0	100	53,2	x	x	x	26,9	19,9
20.11.1966 ..	Anzahl	498 308	18 761	479 547	276 339	x	x	x	136 802	66 406
20.11.1966 ..	%	x	3,8	100	57,6	x	x	x	28,5	13,8
22.11.1970 ..	Anzahl	526 206	16 372	509 834	350 203	x	x	x	122 647	36 984
22.11.1970 ..	%	x	3,1	100	68,7	x	x	x	24,1	7,3
27.10.1974 ..	Anzahl	528 711	15 713	512 998	372 950	x	x	x	116 127	23 921
27.10.1974 ..	%	x	3,0	100	72,7	x	x	x	22,6	4,7
15.10.1978 ..	Anzahl	525 131	17 368	507 763	352 353	x	x	x	121 201	34 209
15.10.1978 ..	%	x	3,3	100	69,4	x	x	x	23,9	6,7
10.10.1982 ..	Anzahl	561 873	16 244	545 629	368 119	x	x	19 375	135 048	23 087
10.10.1982 ..	%	x	2,9	100	67,5	x	x	3,6	24,8	4,2
12.10.1986 ..	Anzahl	521 500	16 680	504 820	310 700	x	x	28 723	117 455	47 942
12.10.1986 ..	%	x	3,2	100	61,5	x	x	5,7	23,3	9,5
14.10.1990 ..	Anzahl	504 239	12 525	491 714	300 128	x	x	22 019	107 493	62 074
14.10.1990 ..	%	x	2,5	100	61,0	x	x	4,5	21,9	12,6
25.09.1994 ..	Anzahl	541 060	11 056	530 004	312 158	x	x	22 398	130 160	65 288
25.09.1994 ..	%	x	2,0	100	58,9	x	x	4,2	24,6	12,3
13.09.1998 ..	Anzahl	575 068	11 457	563 611	319 549	23 549	x	21 938	137 013	61 562
13.09.1998 ..	%	x	2,0	100	56,7	4,2	x	3,9	24,3	10,9
21.09.2003 ..	Anzahl	475 359	10 435	464 924	307 995	25 379	x	21 368	63 578	46 604
21.09.2003 ..	%	x	2,2	100	66,2	5,5	x	4,6	13,7	10,0
28.09.2008 ..	Anzahl	495 222	9 580	485 642	226 983	61 490	x	29 037	62 095	106 037
28.09.2008 ..	%	x	1,9	100	46,7	12,7	x	6,0	12,8	21,8
15.09.2013 ..	Anzahl	555 409	9 999	545 410	272 331	84 981	x	33 882	71 524	82 692
15.09.2013 ..	%	x	1,8	100	49,9	15,6	x	6,2	13,1	15,2
14.10.2018 ..	Anzahl	651 227	6 461	644 766	237 698	124 976	85 053	67 517	39 929	89 593
14.10.2018 ..	%	x	1,0	100	36,9	19,4	13,2	10,5	6,2	13,9
08.10.2023 ..	Anzahl	683 128	4 750	678 378	191 312	239 232	114 985	48 083	33 552	51 214
08.10.2023 ..	%	x	0,7	100	28,2	35,3	16,9	7,1	4,9	7,5

<sup>1)</sup> 1946 hatte der Wähler nur eine Stimme (entspricht der Zweitstimme).

## Noch: Landtagswahlen in Bayern seit 1946

## Noch: 1. Stimmberechtigte und Stimmen

## Gesamtstimmen (Erst- und Zweitstimmen)

Niederbayern

Wahltag	Einheit	Abgegebene Stimmen			Von den gültigen Stimmen entfielen auf					
		insgesamt	davon		CSU	FREIE WÄHLER	AfD	GRÜNE	SPD	Sonstige
			ungültige	gültige						
Anzahl										
01.12.1946 <sup>1)</sup>	Anzahl	352 630	11 773	340 857	206 935	x	x	x	87 543	46 379
01.12.1946 <sup>1)</sup>	%	x	3,3	100	60,7	x	x	x	25,7	13,6
26.11.1950 ..	Anzahl	1 063 285	33 279	1 030 006	306 825	x	x	x	187 461	535 720
26.11.1950 ..	%	x	3,1	100	29,8	x	x	x	18,2	52,0
28.11.1954 ..	Anzahl	1 049 183	28 358	1 020 825	391 392	x	x	x	205 445	423 988
28.11.1954 ..	%	x	2,7	100	38,3	x	x	x	20,1	41,5
23.11.1958 ..	Anzahl	925 185	31 659	893 526	426 406	x	x	x	188 477	278 643
23.11.1958 ..	%	x	3,4	100	47,7	x	x	x	21,1	31,2
25.11.1962 ..	Anzahl	976 478	27 338	949 140	504 498	x	x	x	254 997	189 645
25.11.1962 ..	%	x	2,8	100	53,2	x	x	x	26,9	20,0
20.11.1966 ..	Anzahl	996 618	26 096	970 522	548 993	x	x	x	285 486	136 043
20.11.1966 ..	%	x	2,6	100	56,6	x	x	x	29,4	14,0
22.11.1970 ..	Anzahl	1 052 410	22 906	1 029 504	699 934	x	x	x	253 049	76 521
22.11.1970 ..	%	x	2,2	100	68,0	x	x	x	24,6	7,4
27.10.1974 ..	Anzahl	1 057 399	22 384	1 035 015	745 193	x	x	x	239 464	50 358
27.10.1974 ..	%	x	2,1	100	72,0	x	x	x	23,1	4,9
15.10.1978 ..	Anzahl	1 050 246	24 345	1 025 901	703 152	x	x	x	252 515	70 234
15.10.1978 ..	%	x	2,3	100	68,5	x	x	x	24,6	6,8
10.10.1982 ..	Anzahl	1 123 740	23 536	1 100 204	733 785	x	x	39 558	278 401	48 460
10.10.1982 ..	%	x	2,1	100	66,7	x	x	3,6	25,3	4,4
12.10.1986 ..	Anzahl	1 043 006	24 675	1 018 331	611 333	x	x	56 205	248 210	102 583
12.10.1986 ..	%	x	2,4	100	60,0	x	x	5,5	24,4	10,1
14.10.1990 ..	Anzahl	1 008 474	18 375	990 099	591 415	x	x	45 205	228 306	125 173
14.10.1990 ..	%	x	1,8	100	59,7	x	x	4,6	23,1	12,6
25.09.1994 ..	Anzahl	1 082 129	17 518	1 064 611	611 200	x	x	48 164	270 602	134 645
25.09.1994 ..	%	x	1,6	100	57,4	x	x	4,5	25,4	12,6
13.09.1998 ..	Anzahl	1 150 134	17 304	1 132 830	631 930	51 845	x	44 184	283 889	120 982
13.09.1998 ..	%	x	1,5	100	55,8	4,6	x	3,9	25,1	10,7
21.09.2003 ..	Anzahl	950 712	16 316	934 396	606 726	57 631	x	41 385	132 330	96 324
21.09.2003 ..	%	x	1,7	100	64,9	6,2	x	4,4	14,2	10,3
28.09.2008 ..	Anzahl	990 442	14 794	975 648	444 184	125 458	x	56 653	137 724	211 629
28.09.2008 ..	%	x	1,5	100	45,5	12,9	x	5,8	14,1	21,7
15.09.2013 ..	Anzahl	1 110 821	16 035	1 094 786	552 221	157 624	x	64 206	153 055	167 680
15.09.2013 ..	%	x	1,4	100	50,4	14,4	x	5,9	14,0	15,3
14.10.2018 ..	Anzahl	1 302 450	13 934	1 288 516	490 756	230 015	172 876	136 501	81 591	176 777
14.10.2018 ..	%	x	1,1	100	38,1	17,9	13,4	10,6	6,3	13,7
08.10.2023 ..	Anzahl	1 366 242	12 229	1 354 013	429 120	402 629	242 784	96 504	71 833	111 143
08.10.2023 ..	%	x	0,9	100	31,7	29,7	17,9	7,1	5,3	8,2

<sup>1)</sup> 1946 hatte der Wähler nur eine Stimme (entspricht der Zweitstimme).

## Noch: Landtagswahlen in Bayern seit 1946

## Noch: 1. Stimmberechtigte und Stimmen

## Mittelwert aus Erst- und Zweitstimmen

## Niederbayern

Wahltag	Einheit	Abgegebene Stimmen			Von den gültigen Stimmen entfielen auf					
		insgesamt	davon		CSU	FREIE WÄHLER	AfD	GRÜNE	SPD	Sonstige
			ungültige	gültige						
Anzahl										
01.12.1946 <sup>1)</sup>	Anzahl	x	x	x	x	x	x	x	x	x
01.12.1946 <sup>1)</sup>	%	x	x	x	x	x	x	x	x	x
26.11.1950 ..	Anzahl	531 643	16 640	515 003	153 413	x	x	x	93 731	267 860
26.11.1950 ..	%	x	3,1	100	29,8	x	x	x	18,2	52,0
28.11.1954 ..	Anzahl	524 592	14 179	510 413	195 696	x	x	x	102 723	211 994
28.11.1954 ..	%	x	2,7	100	38,3	x	x	x	20,1	41,5
23.11.1958 ..	Anzahl	462 593	15 830	446 763	213 203	x	x	x	94 239	139 322
23.11.1958 ..	%	x	3,4	100	47,7	x	x	x	21,1	31,2
25.11.1962 ..	Anzahl	488 239	13 669	474 570	252 249	x	x	x	127 499	94 823
25.11.1962 ..	%	x	2,8	100	53,2	x	x	x	26,9	20,0
20.11.1966 ..	Anzahl	498 309	13 048	485 261	274 497	x	x	x	142 743	68 022
20.11.1966 ..	%	x	2,6	100	56,6	x	x	x	29,4	14,0
22.11.1970 ..	Anzahl	526 205	11 453	514 752	349 967	x	x	x	126 525	38 261
22.11.1970 ..	%	x	2,2	100	68,0	x	x	x	24,6	7,4
27.10.1974 ..	Anzahl	528 700	11 192	517 508	372 597	x	x	x	119 732	25 179
27.10.1974 ..	%	x	2,1	100	72,0	x	x	x	23,1	4,9
15.10.1978 ..	Anzahl	525 123	12 173	512 951	351 576	x	x	x	126 258	35 117
15.10.1978 ..	%	x	2,3	100	68,5	x	x	x	24,6	6,8
10.10.1982 ..	Anzahl	561 870	11 768	550 102	366 893	x	x	19 779	139 201	24 230
10.10.1982 ..	%	x	2,1	100	66,7	x	x	3,6	25,3	4,4
12.10.1986 ..	Anzahl	521 503	12 338	509 166	305 667	x	x	28 103	124 105	51 292
12.10.1986 ..	%	x	2,4	100	60,0	x	x	5,5	24,4	10,1
14.10.1990 ..	Anzahl	504 237	9 188	495 050	295 708	x	x	22 603	114 153	62 587
14.10.1990 ..	%	x	1,8	100	59,7	x	x	4,6	23,1	12,6
25.09.1994 ..	Anzahl	541 065	8 759	532 306	305 600	x	x	24 082	135 301	67 323
25.09.1994 ..	%	x	1,6	100	57,4	x	x	4,5	25,4	12,6
13.09.1998 ..	Anzahl	575 067	8 652	566 415	315 965	25 923	x	22 092	141 945	60 491
13.09.1998 ..	%	x	1,5	100	55,8	4,6	x	3,9	25,1	10,7
21.09.2003 ..	Anzahl	475 356	8 158	467 198	303 363	28 816	x	20 693	66 165	48 162
21.09.2003 ..	%	x	1,7	100	64,9	6,2	x	4,4	14,2	10,3
28.09.2008 ..	Anzahl	495 221	7 397	487 824	222 092	62 729	x	28 327	68 862	105 815
28.09.2008 ..	%	x	1,5	100	45,5	12,9	x	5,8	14,1	21,7
15.09.2013 ..	Anzahl	555 411	8 018	547 393	276 111	78 812	x	32 103	76 528	83 840
15.09.2013 ..	%	x	1,4	100	50,4	14,4	x	5,9	14,0	15,3
14.10.2018 ..	Anzahl	651 225	6 967	644 258	245 378	115 008	86 438	68 251	40 796	88 389
14.10.2018 ..	%	x	1,1	100	38,1	17,9	13,4	10,6	6,3	13,7
08.10.2023 ..	Anzahl	683 121	6 115	677 007	214 560	201 315	121 392	48 252	35 917	55 572
08.10.2023 ..	%	x	0,9	100	31,7	29,7	17,9	7,1	5,3	8,2

<sup>1)</sup> 1946 hatte der Wähler nur eine Stimme (entspricht der Zweitstimme).

**Anmerkung:** Mittelwert aus Erst- und Zweitstimmen (= Gesamtstimmen : 2). Abweichungen bei Quersummenbildungen sind durch Rundungen bedingt.

## Noch: Landtagswahlen in Bayern seit 1946

## Noch: 1. Stimmberechtigte und Stimmen

## Stimmenergebnisse der sonstigen Wahlvorschläge

Niederbayern

Wahltag	Erststimmen		Zweitstimmen		Gesamtstimmen		Mittelwert
	Anzahl	%	Anzahl	%	Anzahl	%	Anzahl
<b>Aktionsgemeinschaft Unabhängiger Deutscher (AUD) Kennwort: Die Grünen</b>							
15.10.1978 .....	10 555	2,0	9 854	1,9	20 409	2,0	10 205
<b>Automobile-Steuerzahler-Partei (ASP)</b>							
13.09.1998 .....	217	0,0	1 076	0,2	1 293	0,1	647
<b>Basisdemokratische Partei Deutschland (dieBasis)</b>							
08.10.2023 .....	1 930	0,3	3 981	0,6	5 911	0,4	2 956
<b>Bayerische Staatspartei (BSP)</b>							
27.10.1974 .....	2 292	0,4	1 319	0,3	3 611	0,3	1 806
15.10.1978 .....	1 377	0,3	1 085	0,2	2 462	0,2	1 231
<b>Bayerischer Rechtsblock (BRbI)</b>							
28.11.1954 .....	1 797	0,3	2 060	0,4	3 857	0,4	1 929
<b>Bayernpartei (BP)</b>							
26.11.1950 .....	146 064	27,9	134 374	26,5	280 438	27,2	140 219
28.11.1954 .....	128 232	24,8	123 401	24,5	251 633	24,6	125 817
23.11.1958 .....	82 062	18,1	79 306	18,0	161 368	18,1	80 684
25.11.1962 .....	51 962	10,8	45 306	9,7	97 268	10,2	48 634
20.11.1966 .....	37 035	7,5	33 600	7,0	70 635	7,3	35 318
22.11.1970 .....	18 328	3,5	13 882	2,7	32 210	3,1	16 105
27.10.1974 .....	5 305	1,0	4 766	0,9	10 071	1,0	5 036
15.10.1978 .....	1 287	0,2	2 748	0,5	4 035	0,4	2 018
10.10.1982 .....	4 674	0,8	3 776	0,7	8 450	0,8	4 225
12.10.1986 .....	4 063	0,8	3 557	0,7	7 620	0,7	3 810
14.10.1990 .....	5 949	1,2	5 017	1,0	10 966	1,1	5 483
25.09.1994 .....	8 865	1,7	7 096	1,3	15 961	1,5	7 981
13.09.1998 .....	7 419	1,3	8 237	1,5	15 656	1,4	7 828
21.09.2003 .....	7 473	1,6	5 803	1,2	13 276	1,4	6 638
28.09.2008 .....	8 152	1,7	7 873	1,6	16 025	1,6	8 013
25.09.2013 .....	18 690	3,4	16 456	3,0	35 146	3,2	17 573
14.10.2018 .....	21 296	3,3	17 653	2,7	38 949	3,0	19 475
08.10.2023 .....	12 364	1,8	7 169	1,1	19 533	1,4	9 767
<b>Block der Heimatvertriebenen</b>							
26.11.1950 .....	9 778	1,9	10 267	2,0	20 045	1,9	10 023
<b>Bürgerrechtsbewegung Solidarität (BüSo)</b>							
21.09.2003 .....	195	0,0	411	0,1	606	0,1	303
<b>Bund der Deutschen (BdD)</b>							
28.11.1954 .....	1 676	0,3	1 704	0,3	3 380	0,3	1 690
<b>BUND FREIER BÜRGER - OFFENSIVE FÜR DEUTSCHLAND, Die Freiheitlichen (BFB - Die Offensive)</b>							
13.09.1998 .....	1 506	0,3	1 555	0,3	3 061	0,3	1 531
<b>Christliche Bayerische Volkspartei (Bayerische Patriotenbewegung) (C.B.V.)</b>							
10.10.1982 .....	338	0,1	858	0,2	1 196	0,1	598
12.10.1986 .....	314	0,1	523	0,1	837	0,1	419
<b>Der Deutsche Block</b>							
26.11.1950 .....	5	0,0	10	0,0	15	0,0	8
<b>Deutsche Friedens-Union (DFU)</b>							
25.11.1962 .....	944	0,2	1 322	0,3	2 266	0,2	1 133

**Anmerkung:** Mittelwert aus Erst- und Zweitstimmen (= Gesamtstimmen : 2).

## Noch: Landtagswahlen in Bayern seit 1946

## Noch: 1. Stimmberechtigte und Stimmen

## Noch: Stimmenergebnisse der sonstigen Wahlvorschläge

Niederbayern

Wahltag	Erststimmen		Zweitstimmen		Gesamtstimmen		Mittelwert
	Anzahl	%	Anzahl	%	Anzahl	%	Anzahl
<b>Deutsche Gemeinschaft (DG)</b>							
23.11.1958 .....	1 366	0,3	1 508	0,3	2 874	0,3	1 437
25.11.1962 .....	1 578	0,3	1 270	0,3	2 848	0,3	1 424
<b>Deutsche Kommunistische Partei (DKP)</b>							
22.11.1970 .....	493	0,1	1 555	0,3	2 048	0,2	1 024
27.10.1974 .....	1 639	0,3	1 744	0,3	3 383	0,3	1 692
15.10.1978 .....	1 513	0,3	1 180	0,2	2 693	0,3	1 347
10.10.1982 .....	995	0,2	886	0,2	1 881	0,2	941
<b>Deutsche Partei (DP)</b>							
23.11.1958 .....	1 458	0,3	1 893	0,4	3 351	0,4	1 676
<b>Deutsche Reichs-Partei (DRP)</b>							
23.11.1958 .....	3	0,0	10	0,0	13	0,0	7
<b>Deutscher Gemeinschaftsblock der Heimatvertriebenen und Entrechteten (BHE-DG)</b>							
26.11.1950 .....	80 841	15,5	75 461	14,9	156 302	15,2	78 151
<b>DIE LINKE (DIE LINKE)</b>							
28.09.2008 .....	20 820	4,2	20 835	4,3	41 655	4,3	20 828
15.09.2013 .....	9 831	1,8	9 692	1,8	19 523	1,8	9 762
14.10.2018 .....	14 846	2,3	14 344	2,2	29 190	2,3	14 595
08.10.2023 .....	6 335	0,9	6 270	0,9	12 605	0,9	6 303
<b>DIE REPUBLIKANER (REP)</b>							
12.10.1986 .....	11 359	2,2	10 246	2,0	21 605	2,1	10 803
14.10.1990 .....	27 381	5,5	25 722	5,2	53 103	5,4	26 552
25.09.1994 .....	26 438	4,9	25 020	4,7	51 458	4,8	25 729
13.09.1998 .....	23 167	4,1	22 698	4,0	45 865	4,0	22 933
21.09.2003 .....	13 076	2,8	12 480	2,7	25 556	2,7	12 778
28.09.2008 .....	7 534	1,5	8 032	1,7	15 566	1,6	7 783
15.09.2013 .....	4 572	0,8	4 204	0,8	8 776	0,8	4 388
<b>Die Violetten - für spirituelle Politik (DIE VIOLETTEN)</b>							
28.09.2008 .....	610	0,1	1 421	0,3	2 031	0,2	1 016
<b>Europäische Föderalistische Partei Bayerns (Bayerische Staatspartei-Europapartei) (EFP)</b>							
22.11.1970 .....	1 117	0,2	1 527	0,3	2 644	0,3	1 322
<b>Freie Demokratische Partei (FDP)</b>							
01.12.1946 <sup>1)</sup> .....	x	x	7 314	2,1	7 314	2,1	x
26.11.1950 .....	13 527	2,6	13 371	2,6	26 898	2,6	13 449
28.11.1954 .....	13 167	2,6	13 190	2,6	26 357	2,6	13 179
23.11.1958 .....	7 402	1,6	6 266	1,4	13 668	1,5	6 834
25.11.1962 .....	7 331	1,5	7 874	1,7	15 205	1,6	7 603
20.11.1966 .....	8 164	1,7	8 520	1,8	16 684	1,7	8 342
22.11.1970 .....	7 053	1,4	7 819	1,5	14 872	1,4	7 436
27.10.1974 .....	11 687	2,2	11 062	2,2	22 749	2,2	11 375
15.10.1978 .....	17 937	3,5	15 758	3,1	33 695	3,3	16 848
10.10.1982 .....	15 686	2,8	13 028	2,4	28 714	2,6	14 357
12.10.1986 .....	20 569	4,0	14 467	2,9	35 036	3,4	17 518
14.10.1990 .....	17 942	3,6	19 366	3,9	37 308	3,8	18 654
25.09.1994 .....	12 302	2,3	13 338	2,5	25 640	2,4	12 820
13.09.1998 .....	6 186	1,1	8 005	1,4	14 191	1,3	7 096
21.09.2003 .....	9 229	2,0	10 098	2,2	19 327	2,1	9 664
28.09.2008 .....	39 918	8,1	40 309	8,3	80 227	8,2	40 114

<sup>1)</sup> 1946 hatte der Wähler nur eine Stimme (entspricht der Zweitstimme).**Anmerkung:** Mittelwert aus Erst- und Zweitstimmen (= Gesamtstimmen : 2).



## Noch: Landtagswahlen in Bayern seit 1946

## Noch: 1. Stimmberechtigte und Stimmen

## Noch: Stimmenergebnisse der sonstigen Wahlvorschläge

## Niederbayern

Wahltag	Erststimmen		Zweitstimmen		Gesamtstimmen		Mittelwert
	Anzahl	%	Anzahl	%	Anzahl	%	Anzahl
<b>Noch: Freie Demokratische Partei (FDP)</b>							
15.09.2013 .....	19 203	3,5	20 086	3,7	39 289	3,6	19 645
14.10.2018 .....	30 747	4,8	29 892	4,6	60 639	4,7	30 320
08.10.2023 .....	18 274	2,7	13 825	2,0	32 099	2,4	16 050
<b>Freiheitliche Volkspartei (FVP)</b>							
12.10.1986 .....	10 712	2,1	12 078	2,4	22 790	2,2	11 395
<b>Gesamtdeutsche Partei (DP-BHE) (GDP)</b>							
25.11.1962 .....	33 236	6,9	35 705	7,6	68 941	7,3	34 471
<b>Gesamtdeutscher Block/Block der Heimatvertriebenen und Entrechteten (GB/BHE)</b>							
28.11.1954 .....	64 905	12,6	62 827	12,5	127 732	12,5	63 866
23.11.1958 .....	48 334	10,7	49 035	11,1	97 369	10,9	48 685
<b>Königspartei</b>							
26.11.1950 .....	7 802	1,5	8 544	1,7	16 346	1,6	8 173
<b>Kommunistische Partei Deutschlands (KPD) (verboten am 17.08.1956)</b>							
01.12.1946 <sup>1)</sup> .....	x	x	13 030	3,8	13 030	3,8	x
26.11.1950 .....	6 449	1,2	5 930	1,2	12 379	1,2	6 190
28.11.1954 .....	5 685	1,1	5 343	1,1	11 028	1,1	5 514
<b>Kommunistischer Bund Westdeutschland (KBW)</b>							
15.10.1978 .....	76	0,0	311	0,1	387	0,0	194
<b>mut</b>							
14.10.2018 .....	1 973	0,3	2 915	0,5	4 888	0,4	2 444
<b>Nationaldemokratische Partei Deutschlands (NPD)</b>							
20.11.1966 .....	24 438	5,0	24 286	5,1	48 724	5,0	24 362
22.11.1970 .....	12 546	2,4	12 201	2,4	24 747	2,4	12 374
27.10.1974 .....	5 514	1,1	5 030	1,0	10 544	1,0	5 272
15.10.1978 .....	3 280	0,6	3 273	0,6	6 553	0,6	3 277
10.10.1982 .....	3 291	0,6	3 072	0,6	6 363	0,6	3 182
12.10.1986 .....	3 160	0,6	3 130	0,6	6 290	0,6	3 145
25.09.1994 .....	1 710	0,3	1 812	0,3	3 522	0,3	1 761
13.09.1998 .....	1 964	0,3	1 832	0,3	3 796	0,3	1 898
18.09.2008 .....	8 072	1,6	8 222	1,7	16 294	1,7	8 147
15.09.2013 .....	6 986	1,3	7 330	1,3	14 316	1,3	7 158
<b>NATURGESETZ PARTEI, AUFBRUCH ZU NEUEM BEWUSSTSEIN (NATURGESETZ)</b>							
25.09.1994 .....	1 056	0,2	1 389	0,3	2 445	0,2	1 223
<b>Niederbayerischer Bauern- und Mittelstandsbund (NBM)</b>							
25.11.1962 .....	1 235	0,3	1 878	0,4	3 113	0,3	1 557
<b>Ökologisch-Demokratische Partei (ÖDP)</b>							
10.10.1982 .....	389	0,1	1 467	0,3	1 856	0,2	928
12.10.1986 .....	4 464	0,9	3 941	0,8	8 405	0,8	4 203
14.10.1990 .....	11 827	2,4	11 969	2,4	23 796	2,4	11 898
25.09.1994 .....	18 986	3,6	16 633	3,1	35 619	3,3	17 810
13.09.1998 .....	18 961	3,3	18 159	3,2	37 120	3,3	18 560
21.09.2003 .....	19 747	4,2	17 812	3,8	37 559	4,0	18 780
28.09.2008 .....	20 486	4,2	19 345	4,0	39 831	4,1	19 916
15.09.2013 .....	17 953	3,3	16 135	3,0	34 088	3,1	17 044
14.10.2018 .....	16 762	2,6	16 127	2,5	32 889	2,6	16 445
08.10.2023 .....	19 490	2,9	17 328	2,6	36 818	2,7	18 409

**Anmerkung:** Mittelwert aus Erst- und Zweitstimmen (= Gesamtstimmen : 2).

## Noch: Landtagswahlen in Bayern seit 1946

## Noch: 1. Stimmberechtigte und Stimmen

## Noch: Stimmenergebnisse der sonstigen Wahlvorschläge

Niederbayern

Wahltag	Erststimmen		Zweitstimmen		Gesamtstimmen		Mittelwert
	Anzahl	%	Anzahl	%	Anzahl	%	Anzahl
<b>PARTEI MENSCH UMWELT TIERSCHUTZ (Tierschutzpartei)</b>							
14.10.2018 .....	1 010	0,2	5 334	0,8	6 344	0,5	3 172
<b>Parteifreie Wählerschaft (Pfr.)</b>							
25.11.1962 .....	3	0,0	1	0,0	4	0,0	2
<b>Piratenpartei Deutschland (PIRATEN)</b>							
15.09.2013 .....	7 753	1,4	8 789	1,6	16 542	1,5	8 271
14.10.2018 .....	238	0,0	2 203	0,3	2 441	0,2	1 221
<b>Unpolitische Bäuerliche Notgemeinschaft-Hilfe für den Bayerischen Wald</b>							
26.11.1950 .....	87	0,0	780	0,2	867	0,1	434
<b>V-Partei<sup>3</sup> - Partei für Veränderung, Vegetarier und Veganer (V-Partei<sup>3</sup>)</b>							
14.10.2018 .....	312	0,0	1 125	0,2	1 437	0,1	719
08.10.2023 .....	1 536	0,2	2 641	0,4	4 177	0,3	2 089
<b>Vaterländische Union (VU)</b>							
28.11.1954 .....	–	–	1	0,0	1	0,0	x
<b>Vereinigung wirtschaftlich und politisch Entrechteter</b>							
26.11.1950 .....	2	0,0	–	–	2	0,0	x
<b>Wahlblock der Kriegsgeschädigten-Heimatvertriebenen-Entrechteten</b>							
26.11.1950 .....	1 080	0,2	4 004	0,8	5 084	0,5	2 542
<b>Wirtschaftliche Aufbau-Vereinigung (WAV)</b>							
01.12.1946 <sup>1)</sup> .....	x	x	26 035	7,6	26 035	7,6	x
26.11.1950 .....	9 087	1,7	8 257	1,6	17 344	1,7	8 672

<sup>1)</sup> 1946 hatte der Wähler nur eine Stimme (entspricht der Zweitstimme).**Anmerkung:** Mittelwert aus Erst- und Zweitstimmen (= Gesamtstimmen : 2).

## Noch: Landtagswahlen in Bayern seit 1946

## Noch: 1. Stimmberechtigte und Stimmen

## Stimmberechtigte, Wähler und Wahlbeteiligung

## Oberpfalz

Wahltag	Stimmberechtigte			Wähler					Wahl- beteiligung in %
	insgesamt	davon		insgesamt	davon haben abgestimmt				
		ohne Wahlschein <sup>1)</sup>	mit Wahlschein		im Wahllokal		mit Briefwahl		
					ohne	mit	Anzahl	%	
01.12.1946 .....	413 322	•	•	324 635	•	•	x	x	78,5
26.11.1950 .....	569 918	559 157	10 761	486 969	478 122	8 847	x	x	85,4
28.11.1954 .....	568 385	557 911	10 474	493 506	484 614	8 892	x	x	86,8
23.11.1958 .....	578 220	561 736	16 484	473 286	458 058	4 478	10 750	2,3	81,9
25.11.1962 .....	606 112	584 561	21 551	497 735	478 099	3 980	15 656	3,1	82,1
20.11.1966 .....	612 015	585 062	26 953	515 836	490 638	2 804	22 394	4,3	84,3
22.11.1970 .....	665 048	631 914	33 134	541 063	510 377	2 701	27 985	5,2	81,4
27.10.1974 .....	681 584	639 556	42 028	542 324	503 639	1 197	37 488	6,9	79,6
15.10.1978 .....	702 552	642 441	60 111	552 595	496 837	726	55 032	10,0	78,7
10.10.1982 .....	729 994	676 899	53 095	578 696	529 788	998	47 910	8,3	79,3
12.10.1986 .....	750 472	692 323	58 149	557 502	502 812	617	54 073	9,7	74,3
14.10.1990 .....	776 778	703 617	73 161	531 515	462 417	484	68 614	12,9	68,4
25.09.1994 .....	794 308	719 973	74 335	549 063	478 395	336	70 332	12,8	69,1
13.09.1998 .....	810 014	699 174	110 840	574 906	469 918	336	104 652	18,2	71,0
21.09.2003 .....	830 498	714 755	115 743	473 376	363 869	102	109 405	23,1	57,0
28.09.2008 .....	842 653	701 711	140 942	490 652	355 804	107	134 741	27,5	58,2
15.09.2013 .....	849 201	638 861	210 340	541 507	343 951	281	197 275	36,4	63,8
14.10.2018 .....	851 366	590 679	260 687	620 400	370 134	484	249 782	40,3	72,9
08.10.2023 .....	846 760	463 722	383 038	633 018	267 944	861	364 213	57,5	74,8

<sup>1)</sup> Einschl. Stimmberechtigte mit Vermerk "r" (ruht) im Wählerverzeichnis (1958 bis 1970).

## Noch: Landtagswahlen in Bayern seit 1946

## Noch: 1. Stimmberechtigte und Stimmen

## Erststimmen (Stimmkreisstimmen)

Oberpfalz

Wahltag	Einheit	Abgegebene Stimmen			Von den gültigen Stimmen entfielen auf					
		insgesamt	davon		CSU	FREIE WÄHLER	AfD	GRÜNE	SPD	Sonstige
			ungültige	gültige						
Anzahl										
01.12.1946 <sup>1)</sup>	Anzahl	x	x	x	x	x	x	x	x	x
01.12.1946 <sup>1)</sup>	%	x	x	x	x	x	x	x	x	x
26.11.1950 ..	Anzahl	486 805	8 161	478 644	160 198	x	x	x	121 596	196 850
26.11.1950 ..	%	x	1,7	100	33,5	x	x	x	25,4	41,1
28.11.1954 ..	Anzahl	493 284	8 675	484 609	229 848	x	x	x	133 744	121 017
28.11.1954 ..	%	x	1,8	100	47,4	x	x	x	27,6	25,0
23.11.1958 ..	Anzahl	473 246	9 325	463 921	254 339	x	x	x	128 284	81 298
23.11.1958 ..	%	x	2,0	100	54,8	x	x	x	27,7	17,5
25.11.1962 ..	Anzahl	497 673	7 887	489 786	281 161	x	x	x	157 826	50 799
25.11.1962 ..	%	x	1,6	100	57,4	x	x	x	32,2	10,4
20.11.1966 ..	Anzahl	515 728	7 559	508 169	291 474	x	x	x	165 167	51 528
20.11.1966 ..	%	x	1,5	100	57,4	x	x	x	32,5	10,1
22.11.1970 ..	Anzahl	540 981	6 934	534 047	345 493	x	x	x	148 239	40 315
22.11.1970 ..	%	x	1,3	100	64,7	x	x	x	27,8	7,5
27.10.1974 ..	Anzahl	542 275	6 547	535 728	359 443	x	x	x	143 886	32 399
27.10.1974 ..	%	x	1,2	100	67,1	x	x	x	26,9	6,0
15.10.1978 ..	Anzahl	552 574	7 817	544 757	339 898	x	x	x	160 765	44 094
15.10.1978 ..	%	x	1,4	100	62,4	x	x	x	29,5	8,1
10.10.1982 ..	Anzahl	578 672	7 670	571 002	351 741	x	x	25 976	168 841	24 444
10.10.1982 ..	%	x	1,3	100	61,6	x	x	4,5	29,6	4,3
12.10.1986 ..	Anzahl	557 486	9 828	547 658	293 220	x	x	33 964	175 291	45 183
12.10.1986 ..	%	x	1,8	100	53,5	x	x	6,2	32,0	8,3
14.10.1990 ..	Anzahl	531 204	7 172	524 032	296 326	x	x	20 347	147 860	59 499
14.10.1990 ..	%	x	1,4	100	56,5	x	x	3,9	28,2	11,4
25.09.1994 ..	Anzahl	549 032	5 959	543 073	292 479	x	x	21 639	175 148	53 807
25.09.1994 ..	%	x	1,1	100	53,9	x	x	4,0	32,3	9,9
13.09.1998 ..	Anzahl	574 883	5 874	569 009	303 079	25 053	x	20 423	178 595	41 859
13.09.1998 ..	%	x	1,0	100	53,3	4,4	x	3,6	31,4	7,4
21.09.2003 ..	Anzahl	473 357	6 533	466 824	287 042	25 257	x	22 784	91 879	39 862
21.09.2003 ..	%	x	1,4	100	61,5	5,4	x	4,9	19,7	8,5
28.09.2008 ..	Anzahl	490 634	6 415	484 219	206 738	71 221	x	26 562	93 856	85 842
28.09.2008 ..	%	x	1,3	100	42,7	14,7	x	5,5	19,4	17,7
15.09.2013 ..	Anzahl	541 473	8 244	533 229	258 785	70 740	x	29 248	107 258	67 198
15.09.2013 ..	%	x	1,5	100	48,5	13,3	x	5,5	20,1	12,6
14.10.2018 ..	Anzahl	620 353	6 377	613 976	246 445	88 597	75 030	74 161	60 025	69 718
14.10.2018 ..	%	x	1,0	100	40,1	14,4	12,2	12,1	9,8	11,4
08.10.2023 ..	Anzahl	632 987	3 782	629 205	244 566	116 510	110 477	59 329	49 023	49 300
08.10.2023 ..	%	x	0,6	100	38,9	18,5	17,6	9,4	7,8	7,8

<sup>1)</sup> 1946 hatte der Wähler nur eine Stimme (entspricht der Zweitstimme).

## Noch: Landtagswahlen in Bayern seit 1946

## Noch: 1. Stimmberechtigte und Stimmen

## Zweitstimmen (Wahlkreisstimmen)

Oberpfalz

Wahltag	Einheit	Abgegebene Stimmen			Von den gültigen Stimmen entfielen auf					
		insgesamt	davon		CSU	FREIE WÄHLER	AfD	GRÜNE	SPD	Sonstige
			ungültige	gültige						
Anzahl										
01.12.1946 <sup>1)</sup>	Anzahl	324 635	11 250	313 385	196 462	x	x	x	82 013	34 910
01.12.1946 <sup>1)</sup>	%	x	3,5	100	62,7	x	x	x	26,2	11,1
26.11.1950 ..	Anzahl	486 656	22 198	464 458	158 138	x	x	x	114 891	191 429
26.11.1950 ..	%	x	4,6	100	34,0	x	x	x	24,7	41,2
28.11.1954 ..	Anzahl	493 114	18 929	474 185	227 570	x	x	x	128 432	118 183
28.11.1954 ..	%	x	3,8	100	48,0	x	x	x	27,1	24,9
23.11.1958 ..	Anzahl	473 234	23 023	450 211	254 423	x	x	x	120 493	75 295
23.11.1958 ..	%	x	4,9	100	56,5	x	x	x	26,8	16,7
25.11.1962 ..	Anzahl	497 693	17 143	480 550	282 193	x	x	x	149 886	48 471
25.11.1962 ..	%	x	3,4	100	58,7	x	x	x	31,2	10,1
20.11.1966 ..	Anzahl	515 680	17 448	498 232	294 745	x	x	x	154 044	49 443
20.11.1966 ..	%	x	3,4	100	59,2	x	x	x	30,9	9,9
22.11.1970 ..	Anzahl	541 016	16 189	524 827	345 451	x	x	x	144 446	34 930
22.11.1970 ..	%	x	3,0	100	65,8	x	x	x	27,5	6,7
27.10.1974 ..	Anzahl	542 269	14 849	527 420	366 638	x	x	x	134 099	26 683
27.10.1974 ..	%	x	2,7	100	69,5	x	x	x	25,4	5,1
15.10.1978 ..	Anzahl	552 553	18 369	534 184	342 315	x	x	x	156 128	35 741
15.10.1978 ..	%	x	3,3	100	64,1	x	x	x	29,2	6,7
10.10.1982 ..	Anzahl	578 677	16 671	562 006	350 113	x	x	25 017	165 848	21 028
10.10.1982 ..	%	x	2,9	100	62,3	x	x	4,5	29,5	3,7
12.10.1986 ..	Anzahl	557 486	16 157	541 329	297 832	x	x	34 560	170 682	38 255
12.10.1986 ..	%	x	2,9	100	55,0	x	x	6,4	31,5	7,1
14.10.1990 ..	Anzahl	531 258	14 023	517 235	301 199	x	x	19 672	140 475	55 889
14.10.1990 ..	%	x	2,6	100	58,2	x	x	3,8	27,2	10,8
25.09.1994 ..	Anzahl	549 048	11 047	538 001	299 206	x	x	21 931	167 953	48 911
25.09.1994 ..	%	x	2,0	100	55,6	x	x	4,1	31,2	9,1
13.09.1998 ..	Anzahl	574 872	10 277	564 595	309 627	20 924	x	22 158	171 037	40 849
13.09.1998 ..	%	x	1,8	100	54,8	3,7	x	3,9	30,3	7,2
21.09.2003 ..	Anzahl	473 359	9 395	463 964	295 623	22 979	x	24 276	87 081	34 005
21.09.2003 ..	%	x	2,0	100	63,7	5,0	x	5,2	18,8	7,3
28.09.2008 ..	Anzahl	490 626	9 744	480 882	222 309	60 237	x	27 579	88 306	82 451
28.09.2008 ..	%	x	2,0	100	46,2	12,5	x	5,7	18,4	17,1
15.09.2013 ..	Anzahl	541 489	10 111	531 378	271 932	61 449	x	31 276	100 857	65 864
15.09.2013 ..	%	x	1,9	100	51,2	11,6	x	5,9	19,0	12,4
14.10.2018 ..	Anzahl	620 363	6 757	613 606	242 743	84 111	76 266	78 043	57 748	74 695
14.10.2018 ..	%	x	1,1	100	39,6	13,7	12,4	12,7	9,4	12,2
08.10.2023 ..	Anzahl	632 998	4 795	628 203	242 921	111 547	112 557	62 962	46 514	51 702
08.10.2023 ..	%	x	0,8	100	38,7	17,8	17,9	10,0	7,4	8,2

<sup>1)</sup> 1946 hatte der Wähler nur eine Stimme (entspricht der Zweitstimme).

## Noch: Landtagswahlen in Bayern seit 1946

## Noch: 1. Stimmberechtigte und Stimmen

## Gesamtstimmen (Erst- und Zweitstimmen)

Oberpfalz

Wahltag	Einheit	Abgegebene Stimmen			Von den gültigen Stimmen entfielen auf					
		insgesamt	davon		CSU	FREIE WÄHLER	AfD	GRÜNE	SPD	Sonstige
			ungültige	gültige						
Anzahl										
01.12.1946 <sup>1)</sup>	Anzahl	324 635	11 250	313 385	196 462	x	x	x	82 013	34 910
01.12.1946 <sup>1)</sup>	%	x	3,5	100	62,7	x	x	x	26,2	11,1
26.11.1950 ..	Anzahl	973 461	30 359	943 102	318 336	x	x	x	236 487	388 279
26.11.1950 ..	%	x	3,1	100	33,8	x	x	x	25,1	41,2
28.11.1954 ..	Anzahl	986 398	27 604	958 794	457 418	x	x	x	262 176	239 200
28.11.1954 ..	%	x	2,8	100	47,7	x	x	x	27,3	24,9
23.11.1958 ..	Anzahl	946 480	32 348	914 132	508 762	x	x	x	248 777	156 593
23.11.1958 ..	%	x	3,4	100	55,7	x	x	x	27,2	17,1
25.11.1962 ..	Anzahl	995 366	25 030	970 336	563 354	x	x	x	307 712	99 270
25.11.1962 ..	%	x	2,5	100	58,1	x	x	x	31,7	10,2
20.11.1966 ..	Anzahl	1 031 408	25 007	1 006 401	586 219	x	x	x	319 211	100 971
20.11.1966 ..	%	x	2,4	100	58,2	x	x	x	31,7	10,0
22.11.1970 ..	Anzahl	1 081 997	23 123	1 058 874	690 944	x	x	x	292 685	75 245
22.11.1970 ..	%	x	2,1	100	65,3	x	x	x	27,6	7,1
27.10.1974 ..	Anzahl	1 084 544	21 396	1 063 148	726 081	x	x	x	277 985	59 082
27.10.1974 ..	%	x	2,0	100	68,3	x	x	x	26,1	5,6
15.10.1978 ..	Anzahl	1 105 127	26 186	1 078 941	682 213	x	x	x	316 893	79 835
15.10.1978 ..	%	x	2,4	100	63,2	x	x	x	29,4	7,4
10.10.1982 ..	Anzahl	1 157 349	24 341	1 133 008	701 854	x	x	50 993	334 689	45 472
10.10.1982 ..	%	x	2,1	100	61,9	x	x	4,5	29,5	4,0
12.10.1986 ..	Anzahl	1 114 972	25 985	1 088 987	591 052	x	x	68 524	345 973	83 438
12.10.1986 ..	%	x	2,3	100	54,3	x	x	6,3	31,8	7,7
14.10.1990 ..	Anzahl	1 062 462	21 195	1 041 267	597 525	x	x	40 019	288 335	115 388
14.10.1990 ..	%	x	2,0	100	57,4	x	x	3,8	27,7	11,1
25.09.1994 ..	Anzahl	1 098 080	17 006	1 081 074	591 685	x	x	43 570	343 101	102 718
25.09.1994 ..	%	x	1,5	100	54,7	x	x	4,0	31,7	9,5
13.09.1998 ..	Anzahl	1 149 755	16 151	1 133 604	612 706	45 977	x	42 581	349 632	82 708
13.09.1998 ..	%	x	1,4	100	54,0	4,1	x	3,8	30,8	7,3
21.09.2003 ..	Anzahl	946 716	15 928	930 788	582 665	48 236	x	47 060	178 960	73 867
21.09.2003 ..	%	x	1,7	100	62,6	5,2	x	5,1	19,2	7,9
28.09.2008 ..	Anzahl	981 260	16 159	965 101	429 047	131 458	x	54 141	182 162	168 293
28.09.2008 ..	%	x	1,6	100	44,5	13,6	x	5,6	18,9	17,4
15.09.2013 ..	Anzahl	1 082 962	18 355	1 064 607	530 717	132 189	x	60 524	208 115	133 062
15.09.2013 ..	%	x	1,7	100	49,9	12,4	x	5,7	19,5	12,5
14.10.2018 ..	Anzahl	1 240 716	13 134	1 227 582	489 188	172 708	151 296	152 204	117 773	144 413
14.10.2018 ..	%	x	1,1	100	39,8	14,1	12,3	12,4	9,6	11,8
08.10.2023 ..	Anzahl	1 265 985	8 577	1 257 408	487 487	228 057	223 034	122 291	95 537	101 002
08.10.2023 ..	%	x	0,7	100	38,8	18,1	17,7	9,7	7,6	8,0

<sup>1)</sup> 1946 hatte der Wähler nur eine Stimme (entspricht der Zweitstimme).

## Noch: Landtagswahlen in Bayern seit 1946

## Noch: 1. Stimmberechtigte und Stimmen

## Mittelwert aus Erst- und Zweitstimmen

Oberpfalz

Wahltag	Einheit	Abgegebene Stimmen			Von den gültigen Stimmen entfielen auf					
		insgesamt	davon		CSU	FREIE WÄHLER	AfD	GRÜNE	SPD	Sonstige
			ungültige	gültige						
Anzahl										
01.12.1946 <sup>1)</sup>	Anzahl	x	x	x	x	x	x	x	x	x
01.12.1946 <sup>1)</sup>	%	x	x	x	x	x	x	x	x	x
26.11.1950 ..	Anzahl	486 731	15 180	471 551	159 168	x	x	x	118 244	194 140
26.11.1950 ..	%	x	3,1	100	33,8	x	x	x	25,1	41,2
28.11.1954 ..	Anzahl	493 199	13 802	479 397	228 709	x	x	x	131 088	119 600
28.11.1954 ..	%	x	2,8	100	47,7	x	x	x	27,3	24,9
23.11.1958 ..	Anzahl	473 240	16 174	457 066	254 381	x	x	x	124 389	78 297
23.11.1958 ..	%	x	3,4	100	55,7	x	x	x	27,2	17,1
25.11.1962 ..	Anzahl	497 683	12 515	485 168	281 677	x	x	x	153 856	49 635
25.11.1962 ..	%	x	2,5	100	58,1	x	x	x	31,7	10,2
20.11.1966 ..	Anzahl	515 704	12 504	503 201	293 110	x	x	x	159 606	50 486
20.11.1966 ..	%	x	2,4	100	58,2	x	x	x	31,7	10,0
22.11.1970 ..	Anzahl	540 999	11 562	529 437	345 472	x	x	x	146 343	37 623
22.11.1970 ..	%	x	2,1	100	65,3	x	x	x	27,6	7,1
27.10.1974 ..	Anzahl	542 272	10 698	531 574	363 041	x	x	x	138 993	29 541
27.10.1974 ..	%	x	2,0	100	68,3	x	x	x	26,1	5,6
15.10.1978 ..	Anzahl	552 564	13 093	539 471	341 107	x	x	x	158 447	39 918
15.10.1978 ..	%	x	2,4	100	63,2	x	x	x	29,4	7,4
10.10.1982 ..	Anzahl	578 675	12 171	566 504	350 927	x	x	25 497	167 345	22 736
10.10.1982 ..	%	x	2,1	100	61,9	x	x	4,5	29,5	4,0
12.10.1986 ..	Anzahl	557 486	12 993	544 494	295 526	x	x	34 262	172 987	41 719
12.10.1986 ..	%	x	2,3	100	54,3	x	x	6,3	31,8	7,7
14.10.1990 ..	Anzahl	531 231	10 598	520 634	298 763	x	x	20 010	144 168	57 694
14.10.1990 ..	%	x	2,0	100	57,4	x	x	3,8	27,7	11,1
25.09.1994 ..	Anzahl	549 040	8 503	540 537	295 843	x	x	21 785	171 551	51 359
25.09.1994 ..	%	x	1,5	100	54,7	x	x	4,0	31,7	9,5
13.09.1998 ..	Anzahl	574 878	8 076	566 802	306 353	22 989	x	21 291	174 816	41 354
13.09.1998 ..	%	x	1,4	100	54,0	4,1	x	3,8	30,8	7,3
21.09.2003 ..	Anzahl	473 358	7 964	465 394	291 333	24 118	x	23 530	89 480	36 934
21.09.2003 ..	%	x	1,7	100	62,6	5,2	x	5,1	19,2	7,9
28.09.2008 ..	Anzahl	490 630	8 080	482 551	214 524	65 729	x	27 071	91 081	84 147
28.09.2008 ..	%	x	1,6	100	44,5	13,6	x	5,6	18,9	17,4
15.09.2013 ..	Anzahl	541 481	9 178	532 304	265 359	66 095	x	30 262	104 058	66 531
15.09.2013 ..	%	x	1,7	100	49,9	12,4	x	5,7	19,5	12,5
14.10.2018 ..	Anzahl	620 358	6 567	613 791	244 594	86 354	75 648	76 102	58 887	72 207
14.10.2018 ..	%	x	1,1	100	39,8	14,1	12,3	12,4	9,6	11,8
08.10.2023 ..	Anzahl	632 993	4 289	628 704	243 744	114 029	111 517	61 146	47 769	50 501
08.10.2023 ..	%	x	0,7	100	38,8	18,1	17,7	9,7	7,6	8,0

<sup>1)</sup> 1946 hatte der Wähler nur eine Stimme (entspricht der Zweitstimme).

**Anmerkung:** Mittelwert aus Erst- und Zweitstimmen (= Gesamtstimmen : 2). Abweichungen bei Quersummenbildungen sind durch Rundungen bedingt.

## Noch: Landtagswahlen in Bayern seit 1946

## Noch: 1. Stimmberechtigte und Stimmen

## Stimmenergebnisse der sonstigen Wahlvorschläge

Oberpfalz

Wahltag	Erststimmen		Zweitstimmen		Gesamtstimmen		Mittelwert
	Anzahl	%	Anzahl	%	Anzahl	%	Anzahl
<b>Aktionsgemeinschaft Unabhängiger Deutscher (AUD) Kennwort: Die Grünen</b>							
15.10.1978 .....	8 477	1,6	8 267	1,5	16 744	1,6	8 372
<b>Bayerische Staatspartei (BSP)</b>							
27.10.1974 .....	1 137	0,2	818	0,2	1 955	0,2	978
15.10.1978 .....	1 019	0,2	903	0,2	1 922	0,2	961
<b>Basisdemokratische Partei Deutschland (dieBasis)</b>							
08.10.2023 .....	4 832	0,8	5 689	0,9	10 521	0,8	5 261
<b>Bayerischer Rechtsblock (BRbl)</b>							
28.11.1954 .....	3 456	0,7	3 085	0,7	6 541	0,7	3 271
<b>Bayernpartei (BP)</b>							
26.11.1950 .....	103 351	21,6	96 959	20,9	200 310	21,2	100 155
28.11.1954 .....	47 799	9,9	46 307	9,8	94 106	9,8	47 053
23.11.1958 .....	27 200	5,9	23 347	5,2	50 547	5,5	25 274
25.11.1962 .....	13 293	2,7	12 122	2,5	25 415	2,6	12 708
20.11.1966 .....	11 165	2,2	10 849	2,2	22 014	2,2	11 007
22.11.1970 .....	9 860	1,8	6 412	1,2	16 272	1,5	8 136
27.10.1974 .....	7 809	1,5	4 561	0,9	12 370	1,2	6 185
15.10.1978 .....	2 258	0,4	2 687	0,5	4 945	0,5	2 473
10.10.1982 .....	3 917	0,7	3 646	0,6	7 563	0,7	3 782
12.10.1986 .....	4 669	0,9	3 469	0,6	8 138	0,7	4 069
14.10.1990 .....	5 326	1,0	4 240	0,8	9 566	0,9	4 783
25.09.1994 .....	5 802	1,1	4 167	0,8	9 969	0,9	4 985
13.09.1998 .....	4 481	0,8	3 902	0,7	8 383	0,7	4 192
21.09.2003 .....	5 076	1,1	3 722	0,8	8 798	0,9	4 399
28.09.2008 .....	5 839	1,2	4 811	1,0	10 650	1,1	5 325
15.09.2013 .....	12 145	2,3	11 522	2,2	23 667	2,2	11 834
14.10.2018 .....	12 722	2,1	12 947	2,1	25 669	2,1	12 835
08.10.2023 .....	6 769	1,1	5 682	0,9	12 451	1,0	6 226
<b>Block der Heimatvertriebenen</b>							
26.11.1950 .....	279	0,1	394	0,1	673	0,1	337
<b>Bürgerrechtsbewegung Solidarität (BüSo)</b>							
21.09.2003 .....	232	0,0	340	0,1	572	0,1	286
<b>Bund der Deutschen (BdD)</b>							
28.11.1954 .....	1 970	0,4	1 996	0,4	3 966	0,4	1 983
<b>BUND FREIER BÜRGER - OFFENSIVE FÜR DEUTSCHLAND, Die Freiheitlichen (BFB - Die Offensive)</b>							
13.09.1998 .....	1 213	0,2	980	0,2	2 193	0,2	1 097
<b>Christliche Bayerische Volkspartei (Bayerische Patriotenbewegung) (C.B.V.)</b>							
12.10.1986 .....	2 165	0,4	1 692	0,3	3 857	0,4	1 929
<b>Der Deutsche Block</b>							
26.11.1950 .....	4 969	1,0	5 305	1,1	10 274	1,1	5 137
<b>Deutsche Friedens-Union (DFU)</b>							
25.11.1962 .....	2 021	0,4	2 223	0,5	4 244	0,4	2 122
<b>Deutsche Gemeinschaft (DG)</b>							
23.11.1958 .....	2 357	0,5	2 275	0,5	4 632	0,5	2 316
25.11.1962 .....	1 483	0,3	1 345	0,3	2 828	0,3	1 414

**Anmerkung:** Mittelwert aus Erst- und Zweitstimmen (= Gesamtstimmen : 2).



## Noch: Landtagswahlen in Bayern seit 1946

## Noch: 1. Stimmberechtigte und Stimmen

## Noch: Stimmenergebnisse der sonstigen Wahlvorschläge

## Oberpfalz

Wahltag	Erststimmen		Zweitstimmen		Gesamtstimmen		Mittelwert
	Anzahl	%	Anzahl	%	Anzahl	%	Anzahl
<b>Deutsche Kommunistische Partei (DKP)</b>							
22.11.1970 .....	914	0,2	1 682	0,3	2 596	0,2	1 298
27.10.1974 .....	1 432	0,3	1 769	0,3	3 201	0,3	1 601
15.10.1978 .....	1 200	0,2	1 390	0,3	2 590	0,2	1 295
10.10.1982 .....	1 049	0,2	1 000	0,2	2 049	0,2	1 025
<b>Deutsche Partei (DP)</b>							
23.11.1958 .....	315	0,1	774	0,2	1 089	0,1	545
<b>Deutsche Reichs-Partei (DRP)</b>							
23.11.1958 .....	2 021	0,4	2 669	0,6	4 690	0,5	2 345
<b>Deutscher Gemeinschaftsblock der Heimatvertriebenen und Entrechteten (BHE-DG)</b>							
26.11.1950 .....	52 793	11,0	49 620	10,7	102 413	10,9	51 207
<b>DIE LINKE (DIE LINKE)</b>							
28.09.2008 .....	21 827	4,5	21 365	4,4	43 192	4,5	21 596
15.09.2013 .....	10 421	2,0	9 850	1,9	20 271	1,9	10 136
14.10.2018 .....	18 802	3,1	17 451	3,0	36 253	3,0	18 127
08.10.2023 .....	7 482	1,2	8 181	1,3	15 663	1,2	7 832
<b>DIE REPUBLIKANER (REP)</b>							
12.10.1986 .....	13 320	2,4	11 968	2,2	25 288	2,3	12 644
14.10.1990 .....	26 635	5,1	29 036	5,6	55 671	5,3	27 836
25.09.1994 .....	20 592	3,8	19 803	3,7	40 395	3,7	20 198
13.09.1998 .....	16 206	2,8	16 153	2,9	32 359	2,9	16 180
21.09.2003 .....	11 022	2,4	10 158	2,2	21 180	2,3	10 590
28.09.2008 .....	5 797	1,2	5 455	1,1	11 252	1,2	5 626
15.09.2013 .....	3 287	0,6	3 746	0,7	7 033	0,7	3 517
<b>Europäische Föderalistische Partei Bayerns (Bayerische Staatspartei-Europapartei) (EFP)</b>							
22.11.1970 .....	1 154	0,2	1 130	0,2	2 284	0,2	1 142
<b>FREIE BÜRGER UNION (FBU)</b>							
25.09.1994 .....	1 638	0,3	1 605	0,3	3 243	0,3	1 622
<b>Freie Demokratische Partei (FDP)</b>							
01.12.1946 <sup>1)</sup> .....	x	x	6 057	1,9	6 057	1,9	x
26.11.1950 .....	17 559	3,7	17 601	3,8	35 160	3,7	17 580
28.11.1954 .....	21 955	4,5	21 197	4,5	43 152	4,5	21 576
23.11.1958 .....	19 072	4,1	15 556	3,5	34 628	3,8	17 314
25.11.1962 .....	16 024	3,3	14 668	3,1	30 692	3,2	15 346
20.11.1966 .....	14 688	2,9	13 860	2,8	28 548	2,8	14 274
22.11.1970 .....	14 469	2,7	13 137	2,5	27 606	2,6	13 803
27.10.1974 .....	16 211	3,0	14 427	2,7	30 638	2,9	15 319
15.10.1978 .....	27 518	5,1	18 917	3,5	46 435	4,3	23 218
10.10.1982 .....	14 751	2,6	11 394	2,0	26 145	2,3	13 073
12.10.1986 .....	14 491	2,6	12 093	2,2	26 584	2,4	13 292
14.10.1990 .....	17 162	3,3	13 963	2,7	31 125	3,0	15 563
25.09.1994 .....	11 389	2,1	10 035	1,9	21 424	2,0	10 712
13.09.1998 .....	7 105	1,2	6 125	1,1	13 230	1,2	6 615
21.09.2003 .....	8 296	1,8	7 671	1,7	15 967	1,7	7 984
28.09.2008 .....	29 274	6,0	27 046	5,6	56 320	5,8	28 160
15.09.2013 .....	9 654	1,8	10 175	1,9	19 829	1,9	9 915
14.10.2018 .....	22 407	3,6	21 517	3,5	43 924	3,6	21 962
08.10.2023 .....	13 832	2,2	13 963	2,2	27 795	2,2	13 898

<sup>1)</sup> 1946 hatte der Wähler nur eine Stimme (entspricht der Zweitstimme).**Anmerkung:** Mittelwert aus Erst- und Zweitstimmen (= Gesamtstimmen : 2).

## Noch: Landtagswahlen in Bayern seit 1946

## Noch: 1. Stimmberechtigte und Stimmen

## Noch: Stimmenergebnisse der sonstigen Wahlvorschläge

## Oberpfalz

Wahltag	Erststimmen		Zweitstimmen		Gesamtstimmen		Mittelwert
	Anzahl	%	Anzahl	%	Anzahl	%	Anzahl
<b>Freiheitliche Volkspartei (FVP)</b>							
12.10.1986 .....	1 803	0,3	1 440	0,3	3 243	0,3	1 622
<b>Gesamtdeutsche Partei (DP-BHE) (GDP)</b>							
25.11.1962 .....	16 939	3,5	16 582	3,5	33 521	3,5	16 761
<b>Gesamtdeutscher Block/Block der Heimatvertriebenen und Entrechteten (GB/BHE)</b>							
28.11.1954 .....	38 755	8,0	38 682	8,2	77 437	8,1	38 719
23.11.1958 .....	30 333	6,5	30 674	6,8	61 007	6,7	30 504
<b>Königspartei</b>							
26.11.1950 .....	326	0,1	1 868	0,4	2 194	0,2	1 097
<b>Kommunistische Partei Deutschlands (KPD) (verboten am 17.08.1956)</b>							
01.12.1946 <sup>1)</sup> .....	x	x	13 549	4,3	13 549	4,3	x
26.11.1950 .....	7 920	1,7	7 283	1,6	15 203	1,6	7 602
28.11.1954 .....	7 082	1,5	6 916	1,5	13 998	1,5	6 999
<b>Kommunistischer Bund Westdeutschland (KBW)</b>							
15.10.1978 .....	47	0,0	236	0,0	283	0,0	142
<b>mut</b>							
14.10.2018 .....	991	0,2	2 608	0,4	3 599	0,3	1 800
<b>Nationaldemokratische Partei Deutschlands (NPD)</b>							
20.11.1966 .....	25 675	5,1	24 734	5,0	50 409	5,0	25 205
22.11.1970 .....	13 918	2,6	12 569	2,4	26 487	2,5	13 244
27.10.1974 .....	5 810	1,1	5 108	1,0	10 918	1,0	5 459
15.10.1978 .....	3 575	0,7	3 341	0,6	6 916	0,6	3 458
10.10.1982 .....	2 868	0,5	2 837	0,5	5 705	0,5	2 853
12.10.1986 .....	2 237	0,4	2 359	0,4	4 596	0,4	2 298
13.09.1998 .....	769	0,1	1 083	0,2	1 852	0,2	926
28.09.2008 .....	8 594	1,8	7 577	1,6	16 171	1,7	8 086
15.09.2013 .....	6 355	1,2	6 277	1,2	12 632	1,2	6 316
<b>NATURGESETZ PARTEI, AUFBRUCH ZU NEUEM BEWUSSTSEIN (NATURGESETZ)</b>							
25.09.1994 .....	1 421	0,3	2 124	0,4	3 545	0,3	1 773
13.09.1998 .....	973	0,2	1 357	0,2	2 330	0,2	1 165
<b>Niederbayerischer Bauern- und Mittelstandsbund (NBM)</b>							
25.11.1962 .....	1 039	0,2	1 531	0,3	2 570	0,3	1 285
<b>Ökologisch-Demokratische Partei (ÖDP)</b>							
10.10.1982 .....	1 859	0,3	2 151	0,4	4 010	0,4	2 005
12.10.1986 .....	6 498	1,2	5 234	1,0	11 732	1,1	5 866
14.10.1990 .....	10 376	2,0	8 650	1,7	19 026	1,8	9 513
25.09.1994 .....	12 965	2,4	11 177	2,1	24 142	2,2	12 071
13.09.1998 .....	10 738	1,9	9 422	1,7	20 160	1,8	10 080
21.09.2003 .....	14 367	3,1	10 861	2,3	25 228	2,7	12 614
28.09.2008 .....	13 570	2,8	12 605	2,6	26 175	2,7	13 088
15.09.2013 .....	15 344	2,9	13 799	2,6	29 143	2,7	14 572
14.10.2018 .....	11 700	1,9	10 829	1,8	22 529	1,8	11 265
08.10.2023 .....	13 595	2,2	12 918	2,1	26 513	2,1	13 257

<sup>1)</sup> 1946 hatte der Wähler nur eine Stimme (entspricht der Zweitstimme).**Anmerkung:** Mittelwert aus Erst- und Zweitstimmen (= Gesamtstimmen : 2).

## Noch: Landtagswahlen in Bayern seit 1946

## Noch: 1. Stimmberechtigte und Stimmen

## Noch: Stimmenergebnisse der sonstigen Wahlvorschläge

Oberpfalz

Wahltag	Erststimmen		Zweitstimmen		Gesamtstimmen		Mittelwert
	Anzahl	%	Anzahl	%	Anzahl	%	Anzahl
<b>Partei Bibeltreuer Christen (PBC)</b>							
13.09.1998 .....	374	0,1	1 827	0,3	2 201	0,2	1 101
21.09.2003 .....	869	0,2	1 253	0,3	2 122	0,2	1 061
<b>Partei für Arbeit, Rechtsstaat, Tierschutz, Elitenförderung und basisdemokratische Initiative (Die PARTEI)</b>							
14.10.2018 .....	906	0,1	3 948	0,6	4 854	0,4	2 427
<b>Partei für Gesundheitsforschung (Gesundheitsforschung)</b>							
14.10.2018 .....	299	0,0	1 072	0,2	1 371	0,1	686
<b>Piratenpartei Deutschland (PIRATEN)</b>							
15.09.2013 .....	9 992	1,9	10 495	2,0	20 487	1,9	10 244
14.10.2018 .....	1 393	0,2	2 815	0,5	4 208	0,3	2 104
<b>Rentnerinnen und Rentner Partei (RRP)</b>							
28.09.2008 .....	941	0,2	3 592	0,7	4 533	0,5	2 267
<b>Unpolitische Bäuerliche Notgemeinschaft-Hilfe für den Bayerischen Wald</b>							
26.11.1950 .....	499	0,1	9	0,0	508	0,1	254
<b>V-Partei<sup>3</sup> - Partei für Veränderung, Vegetarier und Veganer (V-Partei<sup>3</sup>)</b>							
14.10.2018 .....	498	0,1	1 508	0,2	2 006	0,2	1 003
08.10.2023 .....	1 166	0,2	1 974	0,3	3 140	0,2	1 570
<b>Volt Deutschland (Volt)</b>							
08.10.2023 .....	1 624	0,3	3 295	0,5	4 919	0,4	2 460
<b>Wahlblock der Kriegsgeschädigten-Heimatvertriebenen-Entrechteten</b>							
26.11.1950 .....	1 229	0,3	4 124	0,9	5 353	0,6	2 677
<b>Wirtschaftliche Aufbau-Vereinigung (WAV)</b>							
01.12.1946 <sup>1)</sup> .....	x	x	15 304	4,9	15 304	4,9	x
26.11.1950 .....	7 925	1,7	8 266	1,8	16 191	1,7	8 096

<sup>1)</sup> 1946 hatte der Wähler nur eine Stimme (entspricht der Zweitstimme).**Anmerkung:** Mittelwert aus Erst- und Zweitstimmen (= Gesamtstimmen : 2).

## Noch: Landtagswahlen in Bayern seit 1946

## Noch: 1. Stimmberechtigte und Stimmen

## Stimmberechtigte, Wähler und Wahlbeteiligung

## Oberfranken

Wahltag	Stimmberechtigte			Wähler					Wahl- beteiligung in %
	insgesamt	davon		insgesamt	davon haben abgestimmt				
		ohne Wahlschein <sup>1)</sup>	mit Wahlschein		im Wahllokal		mit Briefwahl		
					ohne	mit	Anzahl	%	
01.12.1946 .....	519 681	•	•	399 257	•	•	x	x	76,8
26.11.1950 .....	718 547	708 964	9 583	593 954	585 864	8 090	x	x	82,7
28.11.1954 .....	713 591	702 741	10 850	596 210	587 452	8 758	x	x	83,6
23.11.1958 .....	719 642	704 758	14 884	563 390	550 000	3 600	9 790	1,7	78,3
25.11.1962 .....	740 554	721 301	19 253	588 928	571 542	2 964	14 422	2,4	79,5
20.11.1966 .....	735 998	710 261	25 737	603 760	579 936	1 904	21 920	3,6	82,0
22.11.1970 .....	774 469	742 616	31 853	626 335	596 660	1 167	28 508	4,6	80,9
27.10.1974 .....	775 985	735 173	40 812	614 808	576 819	1 315	36 674	6,0	79,2
15.10.1978 .....	788 287	727 615	60 672	627 872	571 112	576	56 184	8,9	79,7
10.10.1982 .....	806 591	750 422	56 169	644 638	592 664	2 000	49 974	7,8	79,9
12.10.1986 .....	817 285	760 608	56 677	588 244	535 155	899	52 190	8,9	72,0
14.10.1990 .....	840 840	772 216	68 624	573 008	508 195	785	64 028	11,2	68,1
25.09.1994 .....	849 741	775 973	73 768	590 063	520 041	548	69 474	11,8	69,4
13.09.1998 .....	854 940	751 592	103 348	603 856	505 851	477	97 528	16,2	70,6
21.09.2003 .....	861 067	753 740	107 327	499 233	397 684	211	101 338	20,3	58,0
28.09.2008 .....	857 540	730 237	127 303	495 705	373 680	238	121 787	24,6	57,8
15.09.2013 .....	849 814	655 906	193 908	535 850	354 032	306	181 512	33,9	63,1
14.10.2018 .....	839 098	618 395	220 703	594 612	383 399	440	210 773	35,4	70,9
08.10.2023 .....	820 090	475 325	344 765	602 990	274 935	634	327 421	54,3	73,5

<sup>1)</sup> Einschl. Stimmberechtigte mit Vermerk "r" (ruht) im Wählerverzeichnis (1958 bis 1970).

## Noch: Landtagswahlen in Bayern seit 1946

## Noch: 1. Stimmberechtigte und Stimmen

## Erststimmen (Stimmkreisstimmen)

Oberfranken

Wahltag	Einheit	Abgegebene Stimmen			Von den gültigen Stimmen entfielen auf					
		insgesamt	davon		CSU	FREIE WÄHLER	AfD	GRÜNE	SPD	Sonstige
			ungültige	gültige						
Anzahl										
01.12.1946 <sup>1)</sup>	Anzahl	x	x	x	x	x	x	x	x	x
01.12.1946 <sup>1)</sup>	%	x	x	x	x	x	x	x	x	x
26.11.1950 ..	Anzahl	593 890	12 358	581 532	108 833	x	x	x	190 464	282 235
26.11.1950 ..	%	x	2,1	100	18,7	x	x	x	32,8	48,5
28.11.1954 ..	Anzahl	595 775	11 483	584 292	181 043	x	x	x	199 431	203 818
28.11.1954 ..	%	x	1,9	100	31,0	x	x	x	34,1	34,9
23.11.1958 ..	Anzahl	563 365	11 433	551 932	218 020	x	x	x	207 496	126 416
23.11.1958 ..	%	x	2,0	100	39,5	x	x	x	37,6	22,9
25.11.1962 ..	Anzahl	588 872	9 406	579 466	250 530	x	x	x	243 723	85 213
25.11.1962 ..	%	x	1,6	100	43,2	x	x	x	42,1	14,7
20.11.1966 ..	Anzahl	603 709	7 755	595 954	261 816	x	x	x	251 626	82 512
20.11.1966 ..	%	x	1,3	100	43,9	x	x	x	42,2	13,8
22.11.1970 ..	Anzahl	626 254	7 336	618 918	327 812	x	x	x	240 952	50 154
22.11.1970 ..	%	x	1,2	100	53,0	x	x	x	38,9	8,1
27.10.1974 ..	Anzahl	614 629	6 547	608 082	355 636	x	x	x	216 237	36 209
27.10.1974 ..	%	x	1,1	100	58,5	x	x	x	35,6	6,0
15.10.1978 ..	Anzahl	627 693	6 436	621 257	344 460	x	x	x	233 583	43 214
15.10.1978 ..	%	x	1,0	100	55,4	x	x	x	37,6	7,0
10.10.1982 ..	Anzahl	644 591	6 746	637 845	361 465	x	x	19 966	233 647	22 767
10.10.1982 ..	%	x	1,0	100	56,7	x	x	3,1	36,6	3,6
12.10.1986 ..	Anzahl	588 228	7 937	580 291	315 087	x	x	29 974	193 048	42 182
12.10.1986 ..	%	x	1,3	100	54,3	x	x	5,2	33,3	7,3
14.10.1990 ..	Anzahl	572 935	6 011	566 924	305 294	x	x	25 216	180 316	56 098
14.10.1990 ..	%	x	1,0	100	53,9	x	x	4,4	31,8	9,9
25.09.1994 ..	Anzahl	590 047	5 409	584 638	289 690	x	x	29 078	212 057	53 813
25.09.1994 ..	%	x	0,9	100	49,6	x	x	5,0	36,3	9,2
13.09.1998 ..	Anzahl	603 845	4 530	599 315	287 516	25 719	x	23 136	215 742	47 202
13.09.1998 ..	%	x	0,8	100	48,0	4,3	x	3,9	36,0	7,9
21.09.2003 ..	Anzahl	499 221	6 298	492 923	284 810	22 511	x	25 753	122 601	37 248
21.09.2003 ..	%	x	1,3	100	57,8	4,6	x	5,2	24,9	7,6
28.09.2008 ..	Anzahl	495 692	4 975	490 717	220 727	54 840	x	31 603	104 096	79 451
28.09.2008 ..	%	x	1,0	100	45,0	11,2	x	6,4	21,2	16,2
15.09.2013 ..	Anzahl	535 812	5 456	530 356	235 840	55 078	x	36 083	127 670	75 685
15.09.2013 ..	%	x	1,0	100	44,5	10,4	x	6,8	24,1	14,3
14.10.2018 ..	Anzahl	594 604	3 968	590 636	230 338	69 190	66 682	75 981	87 923	60 522
14.10.2018 ..	%	x	0,7	100	39,0	11,7	11,3	12,9	14,9	10,2
08.10.2023 ..	Anzahl	602 989	4 001	598 988	241 190	92 420	103 589	59 801	61 738	40 250
08.10.2023 ..	%	x	0,7	100	40,3	15,4	17,3	10,0	10,3	6,7

<sup>1)</sup> 1946 hatte der Wähler nur eine Stimme (entspricht der Zweitstimme).

## Noch: Landtagswahlen in Bayern seit 1946

## Noch: 1. Stimmberechtigte und Stimmen

## Zweitstimmen (Wahlkreisstimmen)

Oberfranken

Wahltag	Einheit	Abgegebene Stimmen			Von den gültigen Stimmen entfielen auf					
		insgesamt	davon		CSU	FREIE WÄHLER	AfD	GRÜNE	SPD	Sonstige
			ungültige	gültige						
Anzahl										
01.12.1946 <sup>1)</sup>	Anzahl	399 257	20 646	378 611	161 239	x	x	x	138 818	78 554
01.12.1946 <sup>1)</sup>	%	x	5,2	100	42,6	x	x	x	36,7	20,7
26.11.1950 ..	Anzahl	593 855	33 549	560 306	115 584	x	x	x	175 785	268 937
26.11.1950 ..	%	x	5,6	100	20,6	x	x	x	31,4	48,0
28.11.1954 ..	Anzahl	595 884	25 401	570 483	179 665	x	x	x	189 092	201 726
28.11.1954 ..	%	x	4,3	100	31,5	x	x	x	33,1	35,4
23.11.1958 ..	Anzahl	563 363	27 003	536 360	225 201	x	x	x	194 506	116 653
23.11.1958 ..	%	x	4,8	100	42,0	x	x	x	36,3	21,7
25.11.1962 ..	Anzahl	588 897	19 880	569 017	254 199	x	x	x	234 475	80 343
25.11.1962 ..	%	x	3,4	100	44,7	x	x	x	41,2	14,1
20.11.1966 ..	Anzahl	603 729	22 670	581 059	260 280	x	x	x	240 973	79 806
20.11.1966 ..	%	x	3,8	100	44,8	x	x	x	41,5	13,7
22.11.1970 ..	Anzahl	626 257	21 852	604 405	321 667	x	x	x	234 774	47 964
22.11.1970 ..	%	x	3,5	100	53,2	x	x	x	38,8	7,9
27.10.1974 ..	Anzahl	614 648	19 701	594 947	349 018	x	x	x	210 880	35 049
27.10.1974 ..	%	x	3,2	100	58,7	x	x	x	35,4	5,9
15.10.1978 ..	Anzahl	627 683	18 641	609 042	337 979	x	x	x	229 430	41 633
15.10.1978 ..	%	x	3,0	100	55,5	x	x	x	37,7	6,8
10.10.1982 ..	Anzahl	644 593	16 510	628 083	357 075	x	x	18 580	229 281	23 147
10.10.1982 ..	%	x	2,6	100	56,9	x	x	3,0	36,5	3,7
12.10.1986 ..	Anzahl	588 225	16 650	571 575	318 240	x	x	30 190	184 877	38 268
12.10.1986 ..	%	x	2,8	100	55,7	x	x	5,3	32,3	6,7
14.10.1990 ..	Anzahl	572 926	13 432	559 494	317 114	x	x	26 236	164 494	51 650
14.10.1990 ..	%	x	2,3	100	56,7	x	x	4,7	29,4	9,2
25.09.1994 ..	Anzahl	590 044	12 257	577 787	292 389	x	x	29 463	207 352	48 583
25.09.1994 ..	%	x	2,1	100	50,6	x	x	5,1	35,9	8,4
13.09.1998 ..	Anzahl	603 822	13 060	590 762	279 041	21 518	x	26 348	213 241	50 614
13.09.1998 ..	%	x	2,2	100	47,2	3,6	x	4,5	36,1	8,6
21.09.2003 ..	Anzahl	499 223	10 278	488 945	296 729	20 031	x	26 917	110 626	34 642
21.09.2003 ..	%	x	2,1	100	60,7	4,1	x	5,5	22,6	7,1
28.09.2008 ..	Anzahl	495 695	13 361	482 334	214 100	49 368	x	33 765	102 175	82 926
28.09.2008 ..	%	x	2,7	100	44,4	10,2	x	7,0	21,2	17,2
15.09.2013 ..	Anzahl	535 808	11 604	524 204	248 543	43 011	x	39 123	117 639	75 888
15.09.2013 ..	%	x	2,2	100	47,4	8,2	x	7,5	22,4	14,5
14.10.2018 ..	Anzahl	594 599	8 392	586 207	240 455	60 522	65 557	78 835	72 394	68 444
14.10.2018 ..	%	x	1,4	100	41,0	10,3	11,2	13,4	12,3	11,7
08.10.2023 ..	Anzahl	602 982	6 180	596 802	240 554	85 625	104 038	60 843	59 854	45 888
08.10.2023 ..	%	x	1,0	100	40,3	14,3	17,4	10,2	10,0	7,7

<sup>1)</sup> 1946 hatte der Wähler nur eine Stimme (entspricht der Zweitstimme).

## Noch: Landtagswahlen in Bayern seit 1946

## Noch: 1. Stimmberechtigte und Stimmen

## Gesamtstimmen (Erst- und Zweitstimmen)

Oberfranken

Wahltag	Einheit	Abgegebene Stimmen			Von den gültigen Stimmen entfielen auf					
		insgesamt	davon		CSU	FREIE WÄHLER	AfD	GRÜNE	SPD	Sonstige
			ungültige	gültige						
Anzahl										
01.12.1946 <sup>1)</sup>	Anzahl	399 257	20 646	378 611	161 239	x	x	x	138 818	78 554
01.12.1946 <sup>1)</sup>	%	x	5,2	100	42,6	x	x	x	36,7	20,7
26.11.1950 ..	Anzahl	1 187 745	45 907	1 141 838	224 417	x	x	x	366 249	551 172
26.11.1950 ..	%	x	3,9	100	19,7	x	x	x	32,1	48,3
28.11.1954 ..	Anzahl	1 191 659	36 884	1 154 775	360 708	x	x	x	388 523	405 544
28.11.1954 ..	%	x	3,1	100	31,2	x	x	x	33,6	35,1
23.11.1958 ..	Anzahl	1 126 728	38 436	1 088 292	443 221	x	x	x	402 002	243 069
23.11.1958 ..	%	x	3,4	100	40,7	x	x	x	36,9	22,3
25.11.1962 ..	Anzahl	1 177 769	29 286	1 148 483	504 729	x	x	x	478 198	165 556
25.11.1962 ..	%	x	2,5	100	43,9	x	x	x	41,6	14,4
20.11.1966 ..	Anzahl	1 207 438	30 425	1 177 013	522 096	x	x	x	492 599	162 318
20.11.1966 ..	%	x	2,5	100	44,4	x	x	x	41,9	13,8
22.11.1970 ..	Anzahl	1 252 511	29 188	1 223 323	649 479	x	x	x	475 726	98 118
22.11.1970 ..	%	x	2,3	100	53,1	x	x	x	38,9	8,0
27.10.1974 ..	Anzahl	1 229 277	26 248	1 203 029	704 654	x	x	x	427 117	71 258
27.10.1974 ..	%	x	2,1	100	58,6	x	x	x	35,5	5,9
15.10.1978 ..	Anzahl	1 255 376	25 077	1 230 299	682 439	x	x	x	463 013	84 847
15.10.1978 ..	%	x	2,0	100	55,5	x	x	x	37,6	6,9
10.10.1982 ..	Anzahl	1 289 184	23 256	1 265 928	718 540	x	x	38 546	462 928	45 914
10.10.1982 ..	%	x	1,8	100	56,8	x	x	3,0	36,6	3,6
12.10.1986 ..	Anzahl	1 176 453	24 587	1 151 866	633 327	x	x	60 164	377 925	80 450
12.10.1986 ..	%	x	2,1	100	55,0	x	x	5,2	32,8	7,0
14.10.1990 ..	Anzahl	1 145 861	19 443	1 126 418	622 408	x	x	51 452	344 810	107 748
14.10.1990 ..	%	x	1,7	100	55,3	x	x	4,6	30,6	9,6
25.09.1994 ..	Anzahl	1 180 091	17 666	1 162 425	582 079	x	x	58 541	419 409	102 396
25.09.1994 ..	%	x	1,5	100	50,1	x	x	5,0	36,1	8,8
13.09.1998 ..	Anzahl	1 207 667	17 590	1 190 077	566 557	47 237	x	49 484	428 983	97 816
13.09.1998 ..	%	x	1,5	100	47,6	4,0	x	4,2	36,0	8,2
21.09.2003 ..	Anzahl	998 444	16 576	981 868	581 539	42 542	x	52 670	233 227	71 890
21.09.2003 ..	%	x	1,7	100	59,2	4,3	x	5,4	23,8	7,3
28.09.2008 ..	Anzahl	991 387	18 336	973 051	434 827	104 208	x	65 368	206 271	162 377
28.09.2008 ..	%	x	1,8	100	44,7	10,7	x	6,7	21,2	16,7
15.09.2013 ..	Anzahl	1 071 620	17 060	1 054 560	484 383	98 089	x	75 206	245 309	151 573
15.09.2013 ..	%	x	1,6	100	45,9	9,3	x	7,1	23,3	14,4
14.10.2018 ..	Anzahl	1 189 203	12 360	1 176 843	470 793	129 712	132 239	154 816	160 317	128 966
14.10.2018 ..	%	x	1,0	100	40,0	11,0	11,2	13,2	13,6	11,0
08.10.2023 ..	Anzahl	1 205 971	10 181	1 195 790	481 744	178 045	207 627	120 644	121 592	86 138
08.10.2023 ..	%	x	0,8	100	40,3	14,9	17,4	10,1	10,2	7,2

<sup>1)</sup> 1946 hatte der Wähler nur eine Stimme (entspricht der Zweitstimme).

## Noch: Landtagswahlen in Bayern seit 1946

## Noch: 1. Stimmberechtigte und Stimmen

## Mittelwert aus Erst- und Zweitstimmen

Oberfranken

Wahltag	Einheit	Abgegebene Stimmen			Von den gültigen Stimmen entfielen auf					
		insgesamt	davon		CSU	FREIE WÄHLER	AfD	GRÜNE	SPD	Sonstige
			ungültige	gültige						
Anzahl										
01.12.1946 <sup>1)</sup>	Anzahl	x	x	x	x	x	x	x	x	x
01.12.1946 <sup>1)</sup>	%	x	x	x	x	x	x	x	x	x
26.11.1950 ..	Anzahl	593 873	22 954	570 919	112 209	x	x	x	183 125	275 586
26.11.1950 ..	%	x	3,9	100	19,7	x	x	x	32,1	48,3
28.11.1954 ..	Anzahl	595 830	18 442	577 388	180 354	x	x	x	194 262	202 772
28.11.1954 ..	%	x	3,1	100	31,2	x	x	x	33,6	35,1
23.11.1958 ..	Anzahl	563 364	19 218	544 146	221 611	x	x	x	201 001	121 535
23.11.1958 ..	%	x	3,4	100	40,7	x	x	x	36,9	22,3
25.11.1962 ..	Anzahl	588 885	14 643	574 242	252 365	x	x	x	239 099	82 778
25.11.1962 ..	%	x	2,5	100	43,9	x	x	x	41,6	14,4
20.11.1966 ..	Anzahl	603 719	15 213	588 507	261 048	x	x	x	246 300	81 159
20.11.1966 ..	%	x	2,5	100	44,4	x	x	x	41,9	13,8
22.11.1970 ..	Anzahl	626 256	14 594	611 662	324 740	x	x	x	237 863	49 059
22.11.1970 ..	%	x	2,3	100	53,1	x	x	x	38,9	8,0
27.10.1974 ..	Anzahl	614 639	13 124	601 515	352 327	x	x	x	213 559	35 629
27.10.1974 ..	%	x	2,1	100	58,6	x	x	x	35,5	5,9
15.10.1978 ..	Anzahl	627 688	12 539	615 150	341 220	x	x	x	231 507	42 424
15.10.1978 ..	%	x	2,0	100	55,5	x	x	x	37,6	6,9
10.10.1982 ..	Anzahl	644 592	11 628	632 964	359 270	x	x	19 273	231 464	22 957
10.10.1982 ..	%	x	1,8	100	56,8	x	x	3,0	36,6	3,6
12.10.1986 ..	Anzahl	588 227	12 294	575 933	316 664	x	x	30 082	188 963	40 225
12.10.1986 ..	%	x	2,1	100	55,0	x	x	5,2	32,8	7,0
14.10.1990 ..	Anzahl	572 931	9 722	563 209	311 204	x	x	25 726	172 405	53 874
14.10.1990 ..	%	x	1,7	100	55,3	x	x	4,6	30,6	9,6
25.09.1994 ..	Anzahl	590 046	8 833	581 213	291 040	x	x	29 271	209 705	51 198
25.09.1994 ..	%	x	1,5	100	50,1	x	x	5,0	36,1	8,8
13.09.1998 ..	Anzahl	603 834	8 795	595 039	283 279	23 619	x	24 742	214 492	48 908
13.09.1998 ..	%	x	1,5	100	47,6	4,0	x	4,2	36,0	8,2
21.09.2003 ..	Anzahl	499 222	8 288	490 934	290 770	21 271	x	26 335	116 614	35 945
21.09.2003 ..	%	x	1,7	100	59,2	4,3	x	5,4	23,8	7,3
28.09.2008 ..	Anzahl	495 694	9 168	486 526	217 414	52 104	x	32 684	103 136	81 189
28.09.2008 ..	%	x	1,8	100	44,7	10,7	x	6,7	21,2	16,7
15.09.2013 ..	Anzahl	535 810	8 530	527 280	242 192	49 045	x	37 603	122 655	75 787
15.09.2013 ..	%	x	1,6	100	45,9	9,3	x	7,1	23,3	14,4
14.10.2018 ..	Anzahl	594 602	6 180	588 422	235 397	64 856	66 120	77 408	80 159	64 483
14.10.2018 ..	%	x	1,0	100	40,0	11,0	11,2	13,2	13,6	11,0
08.10.2023 ..	Anzahl	602 986	5 091	597 895	240 872	89 023	103 814	60 322	60 796	43 069
08.10.2023 ..	%	x	0,8	100	40,3	14,9	17,4	10,1	10,2	7,2

<sup>1)</sup> 1946 hatte der Wähler nur eine Stimme (entspricht der Zweitstimme).

**Anmerkung:** Mittelwert aus Erst- und Zweitstimmen (= Gesamtstimmen : 2). Abweichungen bei Quersummenbildungen sind durch Rundungen bedingt.



## Noch: Landtagswahlen in Bayern seit 1946

## Noch: 1. Stimmberechtigte und Stimmen

## Stimmenergebnisse der sonstigen Wahlvorschläge

Oberfranken

Wahltag	Erststimmen		Zweitstimmen		Gesamtstimmen		Mittelwert
	Anzahl	%	Anzahl	%	Anzahl	%	Anzahl
<b>Aktionsgemeinschaft Unabhängiger Deutscher (AUD) Kennwort: Die Grünen</b>							
15.10.1978 .....	8 699	1,4	8 523	1,4	17 222	1,4	8 611
<b>Bamberger Bürger-Block (BBB)</b>							
14.10.1990 .....	629	0,1	1 046	0,2	1 675	0,1	838
<b>Basisdemokratische Partei Deutschland (dieBasis)</b>							
08.10.2023 .....	3 523	0,6	5 128	0,9	8 651	0,7	4 326
<b>Bayerische Staatspartei (BSP)</b>							
27.10.1974 .....	1 234	0,2	1 186	0,2	2 420	0,2	1 210
<b>Bayerischer Rechtsblock (BRbl)</b>							
28.11.1954 .....	6 884	1,2	6 833	1,2	13 717	1,2	6 859
<b>Bayernpartei (BP)</b>							
26.11.1950 .....	104 478	18,0	95 262	17,0	199 740	17,5	99 870
28.11.1954 .....	63 952	10,9	60 890	10,7	124 842	10,8	62 421
23.11.1958 .....	32 710	5,9	28 381	5,3	61 091	5,6	30 546
25.11.1962 .....	13 852	2,4	13 866	2,4	27 718	2,4	13 859
20.11.1966 .....	8 233	1,4	8 677	1,5	16 910	1,4	8 455
22.11.1970 .....	2 578	0,4	2 627	0,4	5 205	0,4	2 603
27.10.1974 .....	1 547	0,3	1 856	0,3	3 403	0,3	1 702
15.10.1978 .....	1 515	0,2	1 646	0,3	3 161	0,3	1 581
10.10.1982 .....	2 303	0,4	2 069	0,3	4 372	0,3	2 186
12.10.1986 .....	2 759	0,5	2 062	0,4	4 821	0,4	2 411
14.10.1990 .....	2 784	0,5	1 939	0,3	4 723	0,4	2 362
25.09.1994 .....	4 946	0,8	3 383	0,6	8 329	0,7	4 165
13.09.1998 .....	2 845	0,5	2 851	0,5	5 696	0,5	2 848
21.09.2003 .....	3 156	0,6	2 210	0,5	5 366	0,5	2 683
28.09.2008 .....	2 111	0,4	1 887	0,4	3 998	0,4	1 999
15.09.2013 .....	4 319	0,8	4 578	0,9	8 897	0,8	4 449
14.10.2018 .....	6 169	1,0	5 246	0,9	11 415	1,0	5 708
08.10.2023 .....	5 154	0,9	4 281	0,7	9 435	0,8	4 718
<b>BÜRGER-BLOCK e.V. (BB)</b>							
28.09.2008 .....	2 472	0,5	4 834	1,0	7 306	0,8	3 653
<b>Bund der Deutschen (BdD)</b>							
28.11.1954 .....	20	0,0	21	0,0	41	0,0	21
<b>BUND FREIER BÜRGER - OFFENSIVE FÜR DEUTSCHLAND, Die Freiheitlichen (BFB - Die Offensive)</b>							
13.09.1998 .....	1 923	0,3	1 503	0,3	3 426	0,3	1 713
<b>Der Deutsche Block</b>							
26.11.1950 .....	29 024	5,0	28 343	5,1	57 367	5,0	28 684
<b>Deutsche Friedens-Union (DFU)</b>							
25.11.1962 .....	3 086	0,5	3 440	0,6	6 526	0,6	3 263
<b>Deutsche Gemeinschaft (DG)</b>							
23.11.1958 .....	711	0,1	1 582	0,3	2 293	0,2	1 147
25.11.1962 .....	1 280	0,2	1 351	0,2	2 631	0,2	1 316
<b>Deutsche Kommunistische Partei (DKP)</b>							
22.11.1970 .....	1 599	0,3	2 283	0,4	3 882	0,3	1 941
27.10.1974 .....	2 269	0,4	2 150	0,4	4 419	0,4	2 210
15.10.1978 .....	1 495	0,2	1 522	0,2	3 017	0,2	1 509
10.10.1982 .....	890	0,1	984	0,2	1 874	0,1	937

**Anmerkung:** Mittelwert aus Erst- und Zweitstimmen (= Gesamtstimmen : 2).

## Noch: Landtagswahlen in Bayern seit 1946

## Noch: 1. Stimmberechtigte und Stimmen

## Noch: Stimmenergebnisse der sonstigen Wahlvorschläge

Oberfranken

Wahltag	Erststimmen		Zweitstimmen		Gesamtstimmen		Mittelwert
	Anzahl	%	Anzahl	%	Anzahl	%	Anzahl
<b>Deutsche Partei (DP)</b>							
23.11.1958 .....	–	–	5	0,0	5	0,0	x
<b>Deutsche Reichs-Partei (DRP)</b>							
23.11.1958 .....	5 826	1,1	6 347	1,2	12 173	1,1	6 087
<b>Deutscher Gemeinschaftsblock der Heimatvertriebenen und Entrechteten (BHE-DG)</b>							
26.11.1950 .....	81 615	14,0	78 085	13,9	159 700	14,0	79 850
<b>DIE LINKE (DIE LINKE)</b>							
28.09.2008 .....	21 947	4,5	21 576	4,5	43 523	4,5	21 762
15.09.2013 .....	11 262	2,1	11 093	2,1	22 355	2,1	11 178
14.10.2018 .....	16 830	2,8	17 322	2,8	34 152	2,9	17 076
08.10.2023 .....	9 112	1,5	9 310	1,6	18 422	1,5	9 211
<b>DIE REPUBLIKANER (REP)</b>							
12.10.1986 .....	20 367	3,5	18 623	3,3	38 990	3,4	19 495
14.10.1990 .....	27 899	4,9	25 370	4,5	53 269	4,7	26 635
25.09.1994 .....	21 561	3,7	20 919	3,6	42 480	3,7	21 240
13.09.1998 .....	20 057	3,3	19 981	3,4	40 038	3,4	20 019
21.09.2003 .....	13 935	2,8	13 000	2,7	26 935	2,7	13 468
28.09.2008 .....	7 758	1,6	8 290	1,7	16 048	1,6	8 024
15.09.2013 .....	4 432	0,8	4 695	0,9	9 127	0,9	4 564
<b>Europäische Föderalistische Partei Bayerns (Bayerische Staatspartei-Europapartei) (EFP)</b>							
22.11.1970 .....	–	–	5	0,0	5	0,0	x
<b>FRAUENLISTE Bayern e.V. (FRAUENLISTE)</b>							
15.09.2013 .....	1 296	0,2	4 792	0,9	6 088	0,6	3 044
<b>FREIE BÜRGER UNION (FBU)</b>							
25.09.1994 .....	7 054	1,2	4 759	0,8	11 813	1,0	5 907
13.09.1998 .....	4 393	0,7	3 752	0,6	8 145	0,7	4 073
<b>Freie Demokratische Partei (FDP)</b>							
01.12.1946 <sup>1)</sup> .....	x	x	41 811	11,0	41 811	11,0	x
26.11.1950 .....	48 434	8,3	49 415	8,8	97 849	8,6	48 925
28.11.1954 .....	54 898	9,4	56 445	9,9	111 343	9,6	55 672
23.11.1958 .....	33 445	6,1	29 370	5,5	62 815	5,8	31 408
25.11.1962 .....	33 258	5,7	30 376	5,3	63 634	5,5	31 817
20.11.1966 .....	25 334	4,3	24 784	4,3	50 118	4,3	25 059
22.11.1970 .....	25 495	4,1	23 908	4,0	49 403	4,0	24 702
27.10.1974 .....	24 379	4,0	22 475	3,8	46 854	3,9	23 427
15.10.1978 .....	27 625	4,4	26 123	4,3	53 748	4,4	26 874
10.10.1982 .....	14 917	2,3	14 646	2,3	29 563	2,3	14 782
12.10.1986 .....	13 698	2,4	12 330	2,2	26 028	2,3	13 014
14.10.1990 .....	20 005	3,5	18 622	3,3	38 627	3,4	19 314
25.09.1994 .....	12 157	2,1	11 620	2,0	23 777	2,0	11 889
13.09.1998 .....	7 689	1,3	10 073	1,7	17 762	1,5	8 881
21.09.2003 .....	11 814	2,4	10 858	2,2	22 672	2,3	11 336
28.09.2008 .....	31 059	6,3	33 101	6,9	64 160	6,6	32 080
15.09.2013 .....	14 739	2,8	14 322	2,7	29 061	2,8	14 531
14.10.2018 .....	25 119	4,3	24 901	4,2	50 020	4,3	25 010
08.10.2023 .....	13 138	2,2	13 642	2,3	26 780	2,2	13 390

<sup>1)</sup> 1946 hatte der Wähler nur eine Stimme (entspricht der Zweitstimme).**Anmerkung:** Mittelwert aus Erst- und Zweitstimmen (= Gesamtstimmen : 2).

## Noch: Landtagswahlen in Bayern seit 1946

## Noch: 1. Stimmberechtigte und Stimmen

## Noch: Stimmenergebnisse der sonstigen Wahlvorschläge

## Oberfranken

Wahltag	Erststimmen		Zweitstimmen		Gesamtstimmen		Mittelwert
	Anzahl	%	Anzahl	%	Anzahl	%	Anzahl
<b>Freiheitliche Volkspartei (FVP)</b>							
12.10.1986 .....	1 051	0,2	716	0,1	1 767	0,2	884
<b>Gesamtdeutsche Partei (DP-BHE) (GDP)</b>							
25.11.1962 .....	33 737	5,8	31 310	5,5	65 047	5,7	32 524
<b>Gesamtdeutscher Block/Block der Heimatvertriebenen und Entrechteten (GB/BHE)</b>							
28.11.1954 .....	67 385	11,5	67 174	11,8	134 559	11,7	67 280
23.11.1958 .....	53 724	9,7	50 968	9,5	104 692	9,6	52 346
<b>Königspartei</b>							
26.11.1950 .....	13	0,0	10	0,0	23	0,0	12
<b>Kommunistische Partei Deutschlands (KPD) (verboten am 17.08.1956)</b>							
01.12.1946 <sup>1)</sup> .....	x	x	29 282	7,7	29 282	7,7	x
26.11.1950 .....	10 881	1,9	10 200	1,8	21 081	1,8	10 541
28.11.1954 .....	10 679	1,8	10 363	1,8	21 042	1,8	10 521
<b>Kommunistische Partei Deutschlands (KPD) (gegründet am 28.02.1970)</b>							
27.10.1974 .....	147	0,0	553	0,1	700	0,1	350
<b>Kommunistischer Bund Westdeutschland (KBW)</b>							
15.10.1978 .....	43	0,0	202	0,0	245	0,0	123
<b>Landeswählergruppe der Franken (Freie Franken)</b>							
13.09.1998 .....	333	0,1	1 633	0,3	1 966	0,2	983
21.09.2003 .....	1 650	0,3	2 610	0,5	4 260	0,4	2 130
<b>mut</b>							
14.10.2018 .....	1 607	0,3	2 704	0,5	4 311	0,4	2 156
<b>Nationaldemokratische Partei Deutschlands (NPD)</b>							
20.11.1966 .....	48 945	8,2	46 345	8,0	95 290	8,1	47 645
22.11.1970 .....	20 482	3,3	19 141	3,2	39 623	3,2	19 812
27.10.1974 .....	6 633	1,1	6 829	1,1	13 462	1,1	6 731
15.10.1978 .....	3 837	0,6	3 617	0,6	7 454	0,6	3 727
10.10.1982 .....	3 400	0,5	3 123	0,5	6 523	0,5	3 262
12.10.1986 .....	3 054	0,5	3 052	0,5	6 106	0,5	3 053
13.09.1998 .....	2 342	0,4	2 183	0,4	4 525	0,4	2 263
28.09.2008 .....	7 987	1,6	8 120	1,7	16 107	1,7	8 054
15.09.2013 .....	7 099	1,3	7 096	1,4	14 195	1,3	7 098
<b>Ökologisch-Demokratische Partei (ÖDP)</b>							
10.10.1982 .....	1 257	0,2	2 325	0,4	3 582	0,3	1 791
12.10.1986 .....	1 253	0,2	1 485	0,3	2 738	0,2	1 369
14.10.1990 .....	4 781	0,8	4 673	0,8	9 454	0,8	4 727
25.09.1994 .....	8 095	1,4	7 902	1,4	15 997	1,4	7 999
13.09.1998 .....	6 521	1,1	6 438	1,1	12 959	1,1	6 480
21.09.2003 .....	5 363	1,1	3 720	0,8	9 083	0,9	4 542
28.09.2008 .....	6 117	1,2	5 118	1,1	11 235	1,2	5 618
15.09.2013 .....	5 639	1,1	4 945	0,9	10 584	1,0	5 292
14.10.2018 .....	6 405	1,1	4 946	0,8	11 351	1,0	5 676
08.10.2023 .....	8 643	1,4	9 355	1,6	17 998	1,5	8 999

<sup>1)</sup> 1946 hatte der Wähler nur eine Stimme (entspricht der Zweitstimme).**Anmerkung:** Mittelwert aus Erst- und Zweitstimmen (= Gesamtstimmen : 2).

## Noch: Landtagswahlen in Bayern seit 1946

## Noch: 1. Stimmberechtigte und Stimmen

## Noch: Stimmenergebnisse der sonstigen Wahlvorschläge

## Oberfranken

Wahltag	Erststimmen		Zweitstimmen		Gesamtstimmen		Mittelwert
	Anzahl	%	Anzahl	%	Anzahl	%	Anzahl
<b>Partei Bibeltreuer Christen (PBC)</b>							
13.09.1998 .....	1 099	0,2	2 200	0,4	3 299	0,3	1 650
21.09.2003 .....	1 330	0,3	2 244	0,5	3 574	0,4	1 787
<b>Partei für Arbeit, Rechtsstaat, Tierschutz, Elitenförderung und basisdemokratische Initiative (Die PARTEI)</b>							
14.10.2018 .....	2 546	0,4	5 998	1,0	8 544	0,7	4 272
<b>Partei für Gesundheitsforschung (Gesundheitsforschung)</b>							
14.10.2018 .....	386	0,1	1 475	0,3	1 861	0,2	931
<b>Partei für Franken (DIE FRANKEN)</b>							
15.09.2013 .....	16 645	3,1	13 560	2,6	30 205	2,9	15 103
<b>Piratenpartei Deutschland (PIRATEN)</b>							
15.09.2013 .....	10 254	1,9	10 807	2,1	21 061	2,0	10 531
14.10.2018 .....	962	0,2	3 866	0,7	4 828	0,4	2 414
<b>V-Partei<sup>3</sup> - Partei für Veränderung, Vegetarier und Veganer (V-Partei<sup>3</sup>)</b>							
14.10.2018 .....	498	0,1	1 986	0,3	2 484	0,2	1 242
<b>Volt Deutschland (Volt)</b>							
08.10.2023 .....	680	0,1	4 172	0,7	4 852	0,4	2 426
<b>Wahlblock der Kriegsgeschädigten-Heimatvertriebenen-Entrechteten</b>							
26.11.1950 .....	–	–	40	0,0	40	0,0	x
<b>Wirtschaftliche Aufbau-Vereinigung (WAV)</b>							
01.12.1946 <sup>1)</sup> .....	x	x	7 461	2,0	7 461	2,0	x
26.11.1950 .....	7 790	1,3	7 582	1,4	15 372	1,3	7 686

<sup>1)</sup> 1946 hatte der Wähler nur eine Stimme (entspricht der Zweitstimme).**Anmerkung:** Mittelwert aus Erst- und Zweitstimmen (= Gesamtstimmen : 2).

## Noch: Landtagswahlen in Bayern seit 1946

## Noch: 1. Stimmberechtigte und Stimmen

## Stimmberechtigte, Wähler und Wahlbeteiligung

## Mittelfranken

Wahltag	Stimmberechtigte			Wähler					Wahl- beteiligung in %
	insgesamt	davon		insgesamt	davon haben abgestimmt				
		ohne Wahlschein <sup>1)</sup>	mit Wahlschein		im Wahllokal		mit Briefwahl		
					ohne	mit	Anzahl	%	
01.12.1946 .....	622 989	•	•	481 028	•	•	x	x	77,2
26.11.1950 .....	858 548	846 904	11 644	685 517	674 954	10 563	x	x	79,8
28.11.1954 .....	890 530	876 693	13 837	720 234	708 491	11 743	x	x	80,9
23.11.1958 .....	923 769	906 984	16 785	693 182	678 132	3 284	11 766	1,7	75,0
25.11.1962 .....	975 937	953 330	22 607	735 997	715 663	1 745	18 589	2,5	75,4
20.11.1966 .....	987 394	950 678	36 716	789 785	755 650	619	33 516	4,2	80,0
22.11.1970 .....	1 049 967	1 002 255	47 712	841 977	798 191	454	43 332	5,1	80,2
27.10.1974 .....	1 065 918	1 003 140	62 778	819 341	761 341	1 019	56 981	7,0	76,9
15.10.1978 .....	1 085 540	989 090	96 450	839 666	749 682	761	89 223	10,6	77,4
10.10.1982 .....	1 119 666	1 026 707	92 959	880 595	794 219	2 036	84 340	9,6	78,6
12.10.1986 .....	1 153 709	1 056 509	97 200	819 087	727 837	1 549	89 701	11,0	71,0
14.10.1990 .....	1 195 955	1 076 877	119 078	792 764	680 890	1 418	110 456	13,9	66,3
25.09.1994 .....	1 215 839	1 075 206	140 633	842 947	709 290	1 042	132 615	15,7	69,3
13.09.1998 .....	1 216 480	1 038 087	178 393	867 683	698 418	1 162	168 103	19,4	71,3
21.09.2003 .....	1 237 747	1 075 040	162 707	718 572	564 920	589	153 063	21,3	58,1
28.09.2008 .....	1 261 932	1 074 034	187 898	747 623	568 618	543	178 462	23,9	59,2
15.09.2013 .....	1 277 599	971 486	306 113	808 035	523 678	1 294	283 063	35,0	63,2
14.10.2018 .....	1 274 988	943 988	331 000	910 945	594 382	1 463	315 100	34,6	71,4
08.10.2023 .....	1 262 251	779 180	483 071	909 435	453 210	3 060	453 165	49,8	72,0

<sup>1)</sup> Einschl. Stimmberechtigte mit Vermerk "r" (ruht) im Wählerverzeichnis (1958 bis 1970).

## Noch: Landtagswahlen in Bayern seit 1946

## Noch: 1. Stimmberechtigte und Stimmen

## Erststimmen (Stimmkreisstimmen)

## Mittelfranken

Wahltag	Einheit	Abgegebene Stimmen			Von den gültigen Stimmen entfielen auf						
		insgesamt	davon		CSU	FREIE WÄHLER	AfD	GRÜNE	SPD	Sonstige	
			ungültige	gültige							
Anzahl											
01.12.1946 <sup>1)</sup>	Anzahl	x	x	x	x	x	x	x	x	x	x
01.12.1946 <sup>1)</sup>	%	x	x	x	x	x	x	x	x	x	x
26.11.1950 ..	Anzahl	685 421	15 897	669 524	150 686	x	x	x	249 751	269 087	
26.11.1950 ..	%	x	2,3	100	22,5	x	x	x	37,3	40,2	
28.11.1954 ..	Anzahl	719 468	13 333	706 135	234 388	x	x	x	242 392	229 355	
28.11.1954 ..	%	x	1,9	100	33,2	x	x	x	34,3	32,5	
23.11.1958 ..	Anzahl	693 006	12 122	680 884	262 025	x	x	x	262 171	156 688	
23.11.1958 ..	%	x	1,7	100	38,5	x	x	x	38,5	23,0	
25.11.1962 ..	Anzahl	735 949	10 612	725 337	300 468	x	x	x	287 167	137 702	
25.11.1962 ..	%	x	1,4	100	41,4	x	x	x	39,6	19,0	
20.11.1966 ..	Anzahl	789 657	9 536	780 121	311 690	x	x	x	304 891	163 540	
20.11.1966 ..	%	x	1,2	100	40,0	x	x	x	39,1	21,0	
22.11.1970 ..	Anzahl	841 896	7 651	834 245	384 704	x	x	x	309 584	139 957	
22.11.1970 ..	%	x	0,9	100	46,1	x	x	x	37,1	16,8	
27.10.1974 ..	Anzahl	819 124	7 531	811 593	435 245	x	x	x	295 697	80 651	
27.10.1974 ..	%	x	0,9	100	53,6	x	x	x	36,4	9,9	
15.10.1978 ..	Anzahl	839 585	6 939	832 646	424 192	x	x	x	321 563	86 891	
15.10.1978 ..	%	x	0,8	100	50,9	x	x	x	38,6	10,4	
10.10.1982 ..	Anzahl	880 449	7 126	873 323	445 366	x	x	43 477	340 530	43 950	
10.10.1982 ..	%	x	0,8	100	51,0	x	x	5,0	39,0	5,0	
12.10.1986 ..	Anzahl	818 931	8 615	810 316	399 170	x	x	66 991	266 057	78 098	
12.10.1986 ..	%	x	1,1	100	49,3	x	x	8,3	32,8	9,6	
14.10.1990 ..	Anzahl	792 391	7 408	784 983	379 495	x	x	50 961	251 028	103 499	
14.10.1990 ..	%	x	0,9	100	48,3	x	x	6,5	32,0	13,2	
25.09.1994 ..	Anzahl	842 680	6 630	836 050	395 783	x	x	54 366	305 371	80 530	
25.09.1994 ..	%	x	0,8	100	47,3	x	x	6,5	36,5	9,6	
13.09.1998 ..	Anzahl	867 504	5 538	861 966	399 956	28 732	x	45 754	323 276	64 248	
13.09.1998 ..	%	x	0,6	100	46,4	3,3	x	5,3	37,5	7,5	
21.09.2003 ..	Anzahl	718 507	6 973	711 534	385 555	30 378	x	58 860	183 958	52 783	
21.09.2003 ..	%	x	1,0	100	54,2	4,3	x	8,3	25,9	7,4	
28.09.2008 ..	Anzahl	747 573	7 908	739 665	308 757	67 653	x	62 513	181 371	119 371	
28.09.2008 ..	%	x	1,1	100	41,7	9,1	x	8,5	24,5	16,1	
15.09.2013 ..	Anzahl	807 866	11 967	795 899	333 117	64 086	x	76 798	203 703	118 195	
15.09.2013 ..	%	x	1,5	100	41,9	8,1	x	9,6	25,6	14,9	
14.10.2018 ..	Anzahl	910 765	6 759	904 006	325 289	84 722	87 767	168 199	115 084	122 945	
14.10.2018 ..	%	x	0,7	100	36,0	9,4	9,7	18,6	12,7	13,6	
08.10.2023 ..	Anzahl	909 334	7 543	901 791	341 047	100 208	128 263	149 298	103 865	79 110	
08.10.2023 ..	%	x	0,8	100	37,8	11,1	14,2	16,6	11,5	8,8	

<sup>1)</sup> 1946 hatte der Wähler nur eine Stimme (entspricht der Zweitstimme).

## Noch: Landtagswahlen in Bayern seit 1946

## Noch: 1. Stimmberechtigte und Stimmen

## Zweitstimmen (Wahlkreisstimmen)

## Mittelfranken

Wahltag	Einheit	Abgegebene Stimmen			Von den gültigen Stimmen entfielen auf					
		insgesamt	davon		CSU	FREIE WÄHLER	AfD	GRÜNE	SPD	Sonstige
			ungültige	gültige						
Anzahl										
01.12.1946 <sup>1)</sup>	Anzahl	481 028	22 872	458 156	174 152	x	x	x	157 654	126 350
01.12.1946 <sup>1)</sup>	%	x	4,8	100	38,0	x	x	x	34,4	27,6
26.11.1950 ..	Anzahl	685 291	35 200	650 091	159 375	x	x	x	235 752	254 964
26.11.1950 ..	%	x	5,1	100	24,5	x	x	x	36,3	39,2
28.11.1954 ..	Anzahl	719 805	28 073	691 732	236 349	x	x	x	233 060	222 323
28.11.1954 ..	%	x	3,9	100	34,2	x	x	x	33,7	32,1
23.11.1958 ..	Anzahl	693 090	32 358	660 732	261 829	x	x	x	249 158	149 745
23.11.1958 ..	%	x	4,7	100	39,6	x	x	x	37,7	22,7
25.11.1962 ..	Anzahl	735 932	26 915	709 017	303 232	x	x	x	275 715	130 070
25.11.1962 ..	%	x	3,7	100	42,8	x	x	x	38,9	18,3
20.11.1966 ..	Anzahl	789 656	29 340	760 316	308 297	x	x	x	287 848	164 171
20.11.1966 ..	%	x	3,7	100	40,5	x	x	x	37,9	21,6
22.11.1970 ..	Anzahl	841 880	25 874	816 006	374 382	x	x	x	274 223	167 401
22.11.1970 ..	%	x	3,1	100	45,9	x	x	x	33,6	20,5
27.10.1974 ..	Anzahl	819 067	21 890	797 177	427 396	x	x	x	271 004	98 777
27.10.1974 ..	%	x	2,7	100	53,6	x	x	x	34,0	12,4
15.10.1978 ..	Anzahl	839 545	22 423	817 122	419 072	x	x	x	308 245	89 805
15.10.1978 ..	%	x	2,7	100	51,3	x	x	x	37,7	11,0
10.10.1982 ..	Anzahl	880 326	24 599	855 727	439 883	x	x	43 881	324 982	46 981
10.10.1982 ..	%	x	2,8	100	51,4	x	x	5,1	38,0	5,5
12.10.1986 ..	Anzahl	818 878	20 009	798 869	399 732	x	x	67 182	257 548	74 407
12.10.1986 ..	%	x	2,4	100	50,0	x	x	8,4	32,2	9,3
14.10.1990 ..	Anzahl	792 397	18 221	774 176	374 918	x	x	55 730	244 920	98 608
14.10.1990 ..	%	x	2,3	100	48,4	x	x	7,2	31,6	12,7
25.09.1994 ..	Anzahl	842 652	14 925	827 727	379 460	x	x	43 083	330 657	74 527
25.09.1994 ..	%	x	1,8	100	45,8	x	x	5,2	39,9	9,0
13.09.1998 ..	Anzahl	867 448	12 486	854 962	401 595	21 534	x	45 458	328 422	57 953
13.09.1998 ..	%	x	1,4	100	47,0	2,5	x	5,3	38,4	6,8
21.09.2003 ..	Anzahl	718 459	11 690	706 769	400 811	26 274	x	63 201	169 472	47 011
21.09.2003 ..	%	x	1,6	100	56,7	3,7	x	8,9	24,0	6,7
28.09.2008 ..	Anzahl	747 540	10 871	736 669	336 871	69 265	x	65 622	152 500	112 411
28.09.2008 ..	%	x	1,5	100	45,7	9,4	x	8,9	20,7	15,3
15.09.2013 ..	Anzahl	807 784	12 603	795 181	352 039	55 367	x	80 384	188 013	119 378
15.09.2013 ..	%	x	1,6	100	44,3	7,0	x	10,1	23,6	15,0
14.10.2018 ..	Anzahl	910 708	8 643	902 065	355 651	71 037	84 058	167 007	100 545	123 767
14.10.2018 ..	%	x	0,9	100	39,4	7,9	9,3	18,5	11,1	13,7
08.10.2023 ..	Anzahl	909 308	6 525	902 783	392 481	71 891	121 380	146 293	88 917	81 821
08.10.2023 ..	%	x	0,7	100	43,5	8,0	13,4	16,2	9,8	9,1

<sup>1)</sup> 1946 hatte der Wähler nur eine Stimme (entspricht der Zweitstimme).

## Noch: Landtagswahlen in Bayern seit 1946

## Noch: 1. Stimmberechtigte und Stimmen

## Gesamtstimmen (Erst- und Zweitstimmen)

## Mittelfranken

Wahltag	Einheit	Abgegebene Stimmen			Von den gültigen Stimmen entfielen auf					
		insgesamt	davon		CSU	FREIE WÄHLER	AfD	GRÜNE	SPD	Sonstige
			ungültige	gültige						
Anzahl										
01.12.1946 <sup>1)</sup>	Anzahl	481 028	22 872	458 156	174 152	x	x	x	157 654	126 350
01.12.1946 <sup>1)</sup>	%	x	4,8	100	38,0	x	x	x	34,4	27,6
26.11.1950 ..	Anzahl	1 370 712	51 097	1 319 615	310 061	x	x	x	485 503	524 051
26.11.1950 ..	%	x	3,7	100	23,5	x	x	x	36,8	39,7
28.11.1954 ..	Anzahl	1 439 273	41 406	1 397 867	470 737	x	x	x	475 452	451 678
28.11.1954 ..	%	x	2,9	100	33,7	x	x	x	34,0	32,3
23.11.1958 ..	Anzahl	1 386 096	44 480	1 341 616	523 854	x	x	x	511 329	306 433
23.11.1958 ..	%	x	3,2	100	39,0	x	x	x	38,1	22,8
25.11.1962 ..	Anzahl	1 471 881	37 527	1 434 354	603 700	x	x	x	562 882	267 772
25.11.1962 ..	%	x	2,5	100	42,1	x	x	x	39,2	18,7
20.11.1966 ..	Anzahl	1 579 313	38 876	1 540 437	619 987	x	x	x	592 739	327 711
20.11.1966 ..	%	x	2,5	100	40,2	x	x	x	38,5	21,3
22.11.1970 ..	Anzahl	1 683 776	33 525	1 650 251	759 086	x	x	x	583 807	307 358
22.11.1970 ..	%	x	2,0	100	46,0	x	x	x	35,4	18,6
27.10.1974 ..	Anzahl	1 638 191	29 421	1 608 770	862 641	x	x	x	566 701	179 428
27.10.1974 ..	%	x	1,8	100	53,6	x	x	x	35,2	11,2
15.10.1978 ..	Anzahl	1 679 130	29 362	1 649 768	843 264	x	x	x	629 808	176 696
15.10.1978 ..	%	x	1,7	100	51,1	x	x	x	38,2	10,7
10.10.1982 ..	Anzahl	1 760 775	31 725	1 729 050	885 249	x	x	87 358	665 512	90 931
10.10.1982 ..	%	x	1,8	100	51,2	x	x	5,1	38,5	5,3
12.10.1986 ..	Anzahl	1 637 809	28 624	1 609 185	798 902	x	x	134 173	523 605	152 505
12.10.1986 ..	%	x	1,7	100	49,6	x	x	8,3	32,5	9,5
14.10.1990 ..	Anzahl	1 584 788	25 629	1 559 159	754 413	x	x	106 691	495 948	202 107
14.10.1990 ..	%	x	1,6	100	48,4	x	x	6,8	31,8	13,0
25.09.1994 ..	Anzahl	1 685 332	21 555	1 663 777	775 243	x	x	97 449	636 028	155 057
25.09.1994 ..	%	x	1,3	100	46,6	x	x	5,9	38,2	9,3
13.09.1998 ..	Anzahl	1 734 952	18 024	1 716 928	801 551	50 266	x	91 212	651 698	122 201
13.09.1998 ..	%	x	1,0	100	46,7	2,9	x	5,3	38,0	7,1
21.09.2003 ..	Anzahl	1 436 966	18 663	1 418 303	786 366	56 652	x	122 061	353 430	99 794
21.09.2003 ..	%	x	1,3	100	55,4	4,0	x	8,6	24,9	7,0
28.09.2008 ..	Anzahl	1 495 113	18 779	1 476 334	645 628	136 918	x	128 135	333 871	231 782
28.09.2008 ..	%	x	1,3	100	43,7	9,3	x	8,7	22,6	15,7
15.09.2013 ..	Anzahl	1 615 650	24 570	1 591 080	685 156	119 453	x	157 182	391 716	237 573
15.09.2013 ..	%	x	1,5	100	43,1	7,5	x	9,9	24,6	14,9
14.10.2018 ..	Anzahl	1 821 473	15 402	1 806 071	680 940	155 759	171 825	335 206	215 629	246 712
14.10.2018 ..	%	x	0,8	100	37,7	8,6	9,5	18,6	11,9	13,7
08.10.2023 ..	Anzahl	1 818 642	14 068	1 804 574	733 528	172 099	249 643	295 591	192 782	160 931
08.10.2023 ..	%	x	0,8	100	40,6	9,5	13,8	16,4	10,7	8,9

<sup>1)</sup> 1946 hatte der Wähler nur eine Stimme (entspricht der Zweitstimme).



## Noch: Landtagswahlen in Bayern seit 1946

## Noch: 1. Stimmberechtigte und Stimmen

## Mittelwert aus Erst- und Zweitstimmen

## Mittelfranken

Wahltag	Einheit	Abgegebene Stimmen			Von den gültigen Stimmen entfielen auf					
		insgesamt	davon		CSU	FREIE WÄHLER	AfD	GRÜNE	SPD	Sonstige
			ungültige	gültige						
Anzahl										
01.12.1946 <sup>1)</sup>	Anzahl	x	x	x	x	x	x	x	x	x
01.12.1946 <sup>1)</sup>	%	x	x	x	x	x	x	x	x	x
26.11.1950 ..	Anzahl	685 356	25 549	659 808	155 031	x	x	x	242 752	262 026
26.11.1950 ..	%	x	3,7	100	23,5	x	x	x	36,8	39,7
28.11.1954 ..	Anzahl	719 637	20 703	698 934	235 369	x	x	x	237 726	225 839
28.11.1954 ..	%	x	2,9	100	33,7	x	x	x	34,0	32,3
23.11.1958 ..	Anzahl	693 048	22 240	670 808	261 927	x	x	x	255 665	153 217
23.11.1958 ..	%	x	3,2	100	39,0	x	x	x	38,1	22,8
25.11.1962 ..	Anzahl	735 941	18 764	717 177	301 850	x	x	x	281 441	133 886
25.11.1962 ..	%	x	2,5	100	42,1	x	x	x	39,2	18,7
20.11.1966 ..	Anzahl	789 657	19 438	770 219	309 994	x	x	x	296 370	163 856
20.11.1966 ..	%	x	2,5	100	40,2	x	x	x	38,5	21,3
22.11.1970 ..	Anzahl	841 888	16 763	825 126	379 543	x	x	x	291 904	153 679
22.11.1970 ..	%	x	2,0	100	46,0	x	x	x	35,4	18,6
27.10.1974 ..	Anzahl	819 096	14 711	804 385	431 321	x	x	x	283 351	89 714
27.10.1974 ..	%	x	1,8	100	53,6	x	x	x	35,2	11,2
15.10.1978 ..	Anzahl	839 565	14 681	824 884	421 632	x	x	x	314 904	88 348
15.10.1978 ..	%	x	1,7	100	51,1	x	x	x	38,2	10,7
10.10.1982 ..	Anzahl	880 388	15 863	864 525	442 625	x	x	43 679	332 756	45 466
10.10.1982 ..	%	x	1,8	100	51,2	x	x	5,1	38,5	5,3
12.10.1986 ..	Anzahl	818 905	14 312	804 593	399 451	x	x	67 087	261 803	76 253
12.10.1986 ..	%	x	1,7	100	49,6	x	x	8,3	32,5	9,5
14.10.1990 ..	Anzahl	792 394	12 815	779 580	377 207	x	x	53 346	247 974	101 054
14.10.1990 ..	%	x	1,6	100	48,4	x	x	6,8	31,8	13,0
25.09.1994 ..	Anzahl	842 666	10 778	831 889	387 622	x	x	48 725	318 014	77 529
25.09.1994 ..	%	x	1,3	100	46,6	x	x	5,9	38,2	9,3
13.09.1998 ..	Anzahl	867 476	9 012	858 464	400 776	25 133	x	45 606	325 849	61 101
13.09.1998 ..	%	x	1,0	100	46,7	2,9	x	5,3	38,0	7,1
21.09.2003 ..	Anzahl	718 483	9 332	709 152	393 183	28 326	x	61 031	176 715	49 897
21.09.2003 ..	%	x	1,3	100	55,4	4,0	x	8,6	24,9	7,0
28.09.2008 ..	Anzahl	747 557	9 390	738 167	322 814	68 459	x	64 068	166 936	115 891
28.09.2008 ..	%	x	1,3	100	43,7	9,3	x	8,7	22,6	15,7
15.09.2013 ..	Anzahl	807 825	12 285	795 540	342 578	59 727	x	78 591	195 858	118 787
15.09.2013 ..	%	x	1,5	100	43,1	7,5	x	9,9	24,6	14,9
14.10.2018 ..	Anzahl	910 737	7 701	903 036	340 470	77 880	85 913	167 603	107 815	123 356
14.10.2018 ..	%	x	0,8	100	37,7	8,6	9,5	18,6	11,9	13,7
08.10.2023 ..	Anzahl	909 321	7 034	902 287	366 764	86 050	124 822	147 796	96 391	80 466
08.10.2023 ..	%	x	0,8	100	40,6	9,5	13,8	16,4	10,7	8,9

<sup>1)</sup> 1946 hatte der Wähler nur eine Stimme (entspricht der Zweitstimme).

**Anmerkung:** Mittelwert aus Erst- und Zweitstimmen (= Gesamtstimmen : 2). Abweichungen bei Quersummenbildungen sind durch Rundungen bedingt.

## Noch: Landtagswahlen in Bayern seit 1946

## Noch: 1. Stimmberechtigte und Stimmen

## Stimmenergebnisse der sonstigen Wahlvorschläge

Mittelfranken

Wahltag	Erststimmen		Zweitstimmen		Gesamtstimmen		Mittelwert
	Anzahl	%	Anzahl	%	Anzahl	%	Anzahl
<b>Aktionsgemeinschaft Unabhängiger Deutscher (AUD) Kennwort: Die Grünen</b>							
15.10.1978 .....	14 342	1,7	14 893	1,8	29 235	1,8	14 618
<b>Basisdemokratische Partei Deutschland (dieBasis)</b>							
08.10.2023 .....	9 119	1,0	8 455	0,9	17 574	1,0	8 787
<b>Bayerische Staatspartei (BSP)</b>							
27.10.1974 .....	1 473	0,2	750	0,1	2 223	0,1	1 112
15.10.1978 .....	933	0,1	462	0,1	1 395	0,1	698
<b>Bayerischer Rechtsblock (BRbl)</b>							
28.11.1954 .....	5 404	0,8	5 108	0,7	10 512	0,8	5 256
<b>Bayernpartei (BP)</b>							
26.11.1950 .....	51 479	7,7	49 889	7,7	101 368	7,7	50 684
28.11.1954 .....	35 193	5,0	37 301	5,4	72 494	5,2	36 247
23.11.1958 .....	16 042	2,4	15 395	2,3	31 437	2,3	15 719
25.11.1962 .....	9 211	1,3	8 013	1,1	17 224	1,2	8 612
20.11.1966 .....	265	0,0	272	0,0	537	0,0	269
22.11.1970 .....	4 193	0,5	4 217	0,5	8 410	0,5	4 205
27.10.1974 .....	2 009	0,2	2 747	0,3	4 756	0,3	2 378
15.10.1978 .....	212	0,0	750	0,1	962	0,1	481
10.10.1982 .....	839	0,1	1 332	0,2	2 171	0,1	1 086
12.10.1986 .....	1 334	0,2	1 089	0,1	2 423	0,2	1 212
14.10.1990 .....	3 003	0,4	2 747	0,4	5 750	0,4	2 875
25.09.1994 .....	3 338	0,4	2 429	0,3	5 767	0,3	2 884
13.09.1998 .....	1 650	0,2	1 051	0,1	2 701	0,2	1 351
21.09.2003 .....	3 450	0,5	2 292	0,3	5 742	0,4	2 871
28.09.2008 .....	350	0,0	1 476	0,2	1 826	0,1	913
15.09.2013 .....	6 559	0,8	5 431	0,7	11 990	0,8	5 995
14.10.2018 .....	4 927	0,5	3 514	0,4	8 441	0,5	4 221
08.10.2023 .....	6 334	0,7	4 020	0,4	10 354	0,6	5 177
<b>Bürgerrechtsbewegung Solidarität (BüSo)</b>							
21.09.2003 .....	182	0,0	574	0,1	756	0,1	378
<b>Bund der Deutschen (BdD)</b>							
28.11.1954 .....	6 554	0,9	5 694	0,8	12 248	0,9	6 124
<b>BUND FREIER BÜRGER - OFFENSIVE FÜR DEUTSCHLAND, Die Freiheitlichen (BFB - Die Offensive)</b>							
13.09.1998 .....	1 016	0,1	1 069	0,1	2 085	0,1	1 043
<b>Der Deutsche Block</b>							
26.11.1950 .....	5	0,0	155	0,0	160	0,0	80
<b>Deutsche Familien-Partei (Familie)</b>							
[1982: Deutsche Familien Partei (FP)]							
10.10.1982 .....	695	0,1	1 747	0,2	2 442	0,1	1 221
12.10.1986 .....	278	0,0	1 098	0,1	1 376	0,1	688
<b>Deutsche Friedens-Union (DFU)</b>							
25.11.1962 .....	11 820	1,6	11 077	1,6	22 897	1,6	11 449
<b>Deutsche Gemeinschaft (DG)</b>							
23.11.1958 .....	3 408	0,5	3 821	0,6	7 229	0,5	3 615
25.11.1962 .....	4 203	0,6	4 050	0,6	8 253	0,6	4 127

**Anmerkung:** Mittelwert aus Erst- und Zweitstimmen (= Gesamtstimmen : 2).

## Noch: Landtagswahlen in Bayern seit 1946

## Noch: 1. Stimmberechtigte und Stimmen

## Noch: Stimmenergebnisse der sonstigen Wahlvorschläge

## Mittelfranken

Wahltag	Erststimmen		Zweitstimmen		Gesamtstimmen		Mittelwert
	Anzahl	%	Anzahl	%	Anzahl	%	Anzahl
<b>Deutsche Kommunistische Partei (DKP)</b>							
22.11.1970 .....	5 118	0,6	5 258	0,6	10 376	0,6	5 188
27.10.1974 .....	5 955	0,7	4 474	0,6	10 429	0,6	5 215
15.10.1978 .....	3 838	0,5	3 829	0,5	7 667	0,5	3 834
10.10.1982 .....	2 301	0,3	2 510	0,3	4 811	0,3	2 406
13.09.1998 .....	722	0,1	903	0,1	1 625	0,1	813
<b>Deutsche Partei (DP)</b>							
23.11.1958 .....	1 947	0,3	2 134	0,3	4 081	0,3	2 041
<b>Deutsche Reichs-Partei (DRP)</b>							
23.11.1958 .....	7 406	1,1	7 226	1,1	14 632	1,1	7 316
<b>Deutscher Gemeinschaftsblock der Heimatvertriebenen und Entrechteten (BHE-DG)</b>							
26.11.1950 .....	68 005	10,2	64 849	10,0	132 854	10,1	66 427
<b>DIE LINKE (DIE LINKE)</b>							
28.09.2008 .....	38 314	5,2	37 828	5,1	76 142	5,2	38 071
15.09.2013 .....	23 342	2,9	25 594	3,2	48 936	3,1	24 468
14.10.2018 .....	41 990	4,6	42 899	4,8	84 889	4,7	42 445
08.10.2023 .....	20 397	2,3	19 532	2,2	39 929	2,2	19 965
<b>DIE REPUBLIKANER (REP)</b>							
12.10.1986 .....	30 205	3,7	31 052	3,9	61 257	3,8	30 629
14.10.1990 .....	37 741	4,8	34 781	4,5	72 522	4,7	36 261
25.09.1994 .....	27 435	3,3	24 776	3,0	52 211	3,1	26 106
13.09.1998 .....	25 149	2,9	23 059	2,7	48 208	2,8	24 104
21.09.2003 .....	15 576	2,2	14 580	2,1	30 156	2,1	15 078
28.09.2008 .....	10 462	1,4	9 130	1,2	19 592	1,3	9 796
15.09.2013 .....	6 759	0,8	6 379	0,8	13 138	0,8	6 569
<b>Die Violettten - für spirituelle Politik (DIE VIOLETTEN)</b>							
28.09.2008 .....	738	0,1	1 896	0,3	2 634	0,2	1 317
<b>Europäische Föderalistische Partei Bayerns (Bayerische Staatspartei-Europapartei) (EFP)</b>							
22.11.1970 .....	272	0,0	821	0,1	1 093	0,1	547
<b>FREIE BÜRGER UNION (FBU)</b>							
25.09.1994 .....	3 825	0,5	3 175	0,4	7 000	0,4	3 500
<b>Freie Demokratische Partei (FDP)</b>							
01.12.1946 <sup>1)</sup> .....	x	x	50 609	11,0	50 609	11,0	x
26.11.1950 .....	90 081	13,5	82 209	12,6	172 290	17,9	86 145
28.11.1954 .....	96 915	13,7	89 622	13,0	186 537	13,2	93 269
23.11.1958 .....	84 111	12,4	77 781	11,8	161 892	8,1	80 946
25.11.1962 .....	82 089	11,3	78 137	11,0	160 226	4,8	80 113
20.11.1966 .....	65 887	8,4	72 340	9,5	138 227	3,4	69 114
22.11.1970 .....	87 551	10,5	117 066	14,3	204 617	1,3	102 309
27.10.1974 .....	58 407	7,2	76 370	9,6	134 777	0,8	67 389
15.10.1978 .....	61 605	7,4	63 651	7,8	125 256	0,4	62 628
10.10.1982 .....	31 249	3,6	32 206	3,8	63 455	0,5	31 728
12.10.1986 .....	34 795	4,3	30 903	3,9	65 698	0,6	32 849
14.10.1990 .....	49 665	6,3	48 117	6,2	97 782	0,8	48 891
25.09.1994 .....	24 645	2,9	25 286	3,1	49 931	1,0	24 966
13.09.1998 .....	14 893	1,7	13 513	1,6	28 406	0,7	14 203
21.09.2003 .....	19 220	2,7	17 179	2,4	36 399	0,8	18 200
28.09.2008 .....	47 373	6,4	42 744	5,8	90 117	1,1	45 059

<sup>1)</sup> 1946 hatte der Wähler nur eine Stimme (entspricht der Zweitstimme).**Anmerkung:** Mittelwert aus Erst- und Zweitstimmen (= Gesamtstimmen : 2).

## Noch: Landtagswahlen in Bayern seit 1946

## Noch: 1. Stimmberechtigte und Stimmen

## Noch: Stimmenergebnisse der sonstigen Wahlvorschläge

## Mittelfranken

Wahltag	Erststimmen		Zweitstimmen		Gesamtstimmen		Mittelwert
	Anzahl	%	Anzahl	%	Anzahl	%	Anzahl
<b>Noch: Freie Demokratische Partei (FDP)</b>							
15.09.2013 .....	22 599	2,8	24 397	3,1	46 996	2,1	23 498
14.10.2018 .....	38 012	4,2	36 943	4,1	74 955	1,7	37 478
08.10.2023 .....	22 577	2,5	21 172	2,3	43 749	2,4	21 875
<b>Freiheitliche Volkspartei (FVP)</b>							
12.10.1986 .....	2 241	0,3	1 813	0,2	4 054	0,3	2 027
<b>Gesamtdeutsche Partei (DP-BHE) (GDP)</b>							
25.11.1962 .....	28 002	3,9	26 196	3,7	54 198	3,8	27 099
20.11.1966 .....	4	0,0	5	0,0	9	0,0	5
<b>Gesamtdeutscher Block/Block der Heimatvertriebenen und Entrechteten (GB/BHE)</b>							
28.11.1954 .....	57 699	8,2	56 830	8,2	114 529	8,2	57 265
23.11.1958 .....	43 774	6,4	43 388	6,6	87 162	6,5	43 581
<b>Königspartei</b>							
26.11.1950 .....	–	–	12	0,0	12	0,0	x
<b>Kommunistische Partei Deutschlands (KPD) (verboten am 17.08.1956)</b>							
01.12.1946 <sup>1)</sup> .....	x	x	37 222	8,1	37 222	8,1	x
26.11.1950 .....	21 042	3,1	20 351	3,1	41 393	3,1	20 697
28.11.1954 .....	24 009	3,4	23 639	3,4	47 648	3,4	23 824
<b>Kommunistische Partei Deutschlands (KPD) (gegründet am 28.02.1970)</b>							
27.10.1974 .....	171	0,0	2 128	0,3	2 299	0,1	1 150
<b>Kommunistischer Bund Westdeutschland (KBW)</b>							
15.10.1978 .....	48	0,0	408	0,0	456	0,0	228
<b>mut</b>							
14.10.2018 .....	1 028	0,1	2 577	0,3	3 605	0,2	1 803
<b>Nationaldemokratische Partei Deutschlands (NPD)</b>							
20.11.1966 .....	97 384	12,5	91 554	12,0	188 938	12,3	94 469
22.11.1970 .....	42 823	5,1	40 039	4,9	82 862	5,0	41 431
27.10.1974 .....	12 636	1,6	12 308	1,5	24 944	1,6	12 472
15.10.1978 .....	5 913	0,7	5 812	0,7	11 725	0,7	5 863
10.10.1982 .....	6 533	0,7	6 184	0,7	12 717	0,7	6 359
12.10.1986 .....	5 300	0,7	5 063	0,6	10 363	0,6	5 182
25.09.1994 .....	4 294	0,5	3 783	0,5	8 077	0,5	4 039
13.09.1998 .....	4 007	0,5	3 516	0,4	7 523	0,4	3 762
28.09.2008 .....	10 473	1,4	9 560	1,3	20 033	1,4	10 017
15.09.2013 .....	8 570	1,1	8 679	1,1	17 249	1,1	8 625
<b>NATURGESETZ PARTEI, AUFBRUCH ZU NEUEM BEWUSSTSEIN (NATURGESETZ)</b>							
13.09.1998 .....	111	0,0	855	0,1	966	0,1	483

<sup>1)</sup> 1946 hatte der Wähler nur eine Stimme (entspricht der Zweitstimme).**Anmerkung:** Mittelwert aus Erst- und Zweitstimmen (= Gesamtstimmen : 2).

## Noch: Landtagswahlen in Bayern seit 1946

## Noch: 1. Stimmberechtigte und Stimmen

## Noch: Stimmenergebnisse der sonstigen Wahlvorschläge

## Mittelfranken

Wahltag	Erststimmen		Zweitstimmen		Gesamtstimmen		Mittelwert
	Anzahl	%	Anzahl	%	Anzahl	%	Anzahl
<b>Ökologisch-Demokratische Partei (ÖDP)</b>							
10.10.1982 .....	2 333	0,3	3 002	0,4	5 335	0,3	2 668
12.10.1986 .....	3 945	0,5	3 389	0,4	7 334	0,5	3 667
14.10.1990 .....	13 090	1,7	12 963	1,7	26 053	1,7	13 027
25.09.1994 .....	16 993	2,0	15 078	1,8	32 071	1,9	16 036
13.09.1998 .....	11 745	1,4	9 455	1,1	21 200	1,2	10 600
21.09.2003 .....	10 523	1,5	8 458	1,2	18 981	1,3	9 491
28.09.2008 .....	11 661	1,6	9 777	1,3	21 438	1,5	10 719
15.09.2013 .....	12 069	1,5	12 330	1,6	24 399	1,5	12 200
14.10.2018 .....	12 053	1,3	11 146	1,2	23 199	1,3	11 600
08.10.2023 .....	14 982	1,7	12 730	1,4	27 712	1,5	13 856
<b>Partei Bibeltreuer Christen (PBC)</b>							
13.09.1998 .....	3 471	0,4	3 529	0,4	7 000	0,4	3 500
21.09.2003 .....	3 832	0,5	3 928	0,6	7 760	0,5	3 880
<b>Partei der Humanisten (PdH)</b>							
08.10.2023 .....	2 153	0,2	4 099	0,5	6 252	0,3	3 126
<b>Partei für Arbeit, Rechtsstaat, Tierschutz, Elitenförderung und basisdemokratische Initiative (Die PARTEI)</b>							
14.10.2018 .....	1 305	0,1	7 091	0,8	8 396	0,5	4 198
<b>Partei für Franken (DIE FRANKEN)</b>							
15.09.2013 .....	19 327	2,4	17 535	2,2	36 862	2,3	18 431
14.10.2018 .....	11 282	1,2	8 422	0,9	19 704	1,1	9 852
<b>Partei für Gesundheitsforschung (Gesundheitsforschung)</b>							
14.10.2018 .....	244	0,0	1 123	0,1	1 367	0,1	684
<b>PARTEI MENSCH UMWELT TIERSCHUTZ (Tierschutzpartei)</b>							
08.10.2023 .....	3 548	0,4	11 813	1,3	15 361	0,9	7 681
<b>Piratenpartei Deutschland (PIRATEN)</b>							
15.09.2013 .....	18 970	2,4	19 033	2,4	38 003	2,4	19 002
14.10.2018 .....	8 966	1,0	7 382	0,8	16 348	0,9	8 174
<b>STATT Partei DIE UNABHÄNGIGEN (STATT Partei)</b>							
13.09.1998 .....	1 484	0,2	1 003	0,1	2 487	0,1	1 244
<b>V-Partei³ - Partei für Veränderung, Vegetarier und Veganer (V-Partei³)</b>							
14.10.2018 .....	3 138	0,3	2 670	0,3	5 808	0,3	2 904
<b>Vaterländische Union (VU)</b>							
28.11.1954 .....	3 581	0,5	4 129	0,6	7 710	0,6	3 855
25.11.1962 .....	2 377	0,3	2 597	0,4	4 974	0,3	2 487
<b>Wahlblock der Kriegsgeschädigten-Heimatvertriebenen-Entrechteten</b>							
26.11.1950 .....	5 752	0,9	7 170	1,1	12 922	1,0	6 461
<b>Wirtschaftliche Aufbau-Vereinigung (WAV)</b>							
01.12.1946¹) .....	x	x	38 519	8,4	38 519	8,4	x
26.11.1950 .....	32 723	4,9	30 329	4,7	63 052	4,8	31 526

¹) 1946 hatte der Wähler nur eine Stimme (entspricht der Zweitstimme).

**Anmerkung:** Mittelwert aus Erst- und Zweitstimmen (= Gesamtstimmen : 2).

## Noch: Landtagswahlen in Bayern seit 1946

## Noch: 1. Stimmberechtigte und Stimmen

## Stimmberechtigte, Wähler und Wahlbeteiligung

## Unterfranken

Wahltag	Stimmberechtigte			Wähler					Wahl- beteiligung in %
	insgesamt	davon		insgesamt	davon haben abgestimmt				
		ohne Wahlschein <sup>1)</sup>	mit Wahlschein		im Wahllokal		mit Briefwahl		
					ohne	mit	Anzahl	%	
01.12.1946 .....	493 502	•	•	368 325	•	•	x	x	74,6
26.11.1950 .....	671 466	661 225	10 241	544 299	534 846	9 453	x	x	81,1
28.11.1954 .....	676 925	666 204	10 721	564 454	554 900	9 554	x	x	83,4
23.11.1958 .....	696 741	677 913	18 828	551 964	534 601	3 197	14 166	2,6	79,2
25.11.1962 .....	732 679	707 813	24 866	571 208	548 299	1 625	21 284	3,7	78,0
20.11.1966 .....	741 949	707 990	33 959	608 697	576 806	1 579	30 312	5,0	82,0
22.11.1970 .....	808 284	763 031	45 253	658 632	616 899	1 189	40 544	6,2	81,5
27.10.1974 .....	830 242	772 163	58 079	654 259	600 258	890	53 111	8,1	78,8
15.10.1978 .....	858 220	771 300	86 920	677 191	596 456	717	80 018	11,8	78,9
10.10.1982 .....	893 591	818 497	75 094	713 725	644 158	1 766	67 801	9,5	79,9
12.10.1986 .....	921 049	846 433	74 616	667 302	597 156	1 230	68 916	10,3	72,5
14.10.1990 .....	951 962	861 029	90 933	643 879	557 889	1 172	84 818	13,2	67,6
25.09.1994 .....	973 634	870 314	103 320	675 221	577 649	594	96 978	14,4	69,4
13.09.1998 .....	988 820	842 949	145 871	706 208	568 352	683	137 173	19,4	71,4
21.09.2003 .....	1 011 108	867 632	143 476	585 870	450 687	502	134 681	23,0	57,9
28.09.2008 .....	1 024 234	847 076	177 158	592 696	423 953	634	168 109	28,4	57,9
15.09.2013 .....	1 023 250	751 022	272 228	656 494	402 489	786	253 219	38,6	64,2
14.10.2018 .....	1 013 948	703 842	310 106	729 411	432 731	983	295 697	40,5	71,9
08.10.2023 .....	1 000 230	555 346	444 884	741 222	318 706	1 184	421 332	56,8	74,1

<sup>1)</sup> Einschl. Stimmberechtigte mit Vermerk "r" (ruht) im Wählerverzeichnis (1958 bis 1970).

## Noch: Landtagswahlen in Bayern seit 1946

## Noch: 1. Stimmberechtigte und Stimmen

## Erststimmen (Stimmkreisstimmen)

## Unterfranken

Wahltag	Einheit	Abgegebene Stimmen			Von den gültigen Stimmen entfielen auf						
		insgesamt	davon		CSU	FREIE WÄHLER	AfD	GRÜNE	SPD	Sonstige	
			ungültige	gültige							
Anzahl											
01.12.1946 <sup>1)</sup>	Anzahl	x	x	x	x	x	x	x	x	x	x
01.12.1946 <sup>1)</sup>	%	x	x	x	x	x	x	x	x	x	x
26.11.1950 ..	Anzahl	544 078	16 003	528 075	204 912	x	x	x	142 798	180 365	
26.11.1950 ..	%	x	2,9	100	38,8	x	x	x	27,0	34,2	
28.11.1954 ..	Anzahl	564 389	14 610	549 779	266 732	x	x	x	138 426	144 621	
28.11.1954 ..	%	x	2,6	100	48,5	x	x	x	25,2	26,3	
23.11.1958 ..	Anzahl	551 913	13 399	538 514	292 136	x	x	x	144 028	102 350	
23.11.1958 ..	%	x	2,4	100	54,2	x	x	x	26,7	19,0	
25.11.1962 ..	Anzahl	571 143	12 355	558 788	304 718	x	x	x	178 791	75 279	
25.11.1962 ..	%	x	2,2	100	54,5	x	x	x	32,0	13,5	
20.11.1966 ..	Anzahl	608 611	10 905	597 706	325 926	x	x	x	198 624	73 156	
20.11.1966 ..	%	x	1,8	100	54,5	x	x	x	33,2	12,2	
22.11.1970 ..	Anzahl	658 580	8 956	649 624	397 010	x	x	x	206 682	45 932	
22.11.1970 ..	%	x	1,4	100	61,1	x	x	x	31,8	7,1	
27.10.1974 ..	Anzahl	654 181	9 338	644 843	411 816	x	x	x	194 418	38 609	
27.10.1974 ..	%	x	1,4	100	63,9	x	x	x	30,1	6,0	
15.10.1978 ..	Anzahl	677 177	8 887	668 290	405 395	x	x	x	208 499	54 396	
15.10.1978 ..	%	x	1,3	100	60,7	x	x	x	31,2	8,1	
10.10.1982 ..	Anzahl	713 504	9 042	704 462	430 256	x	x	28 422	218 730	27 054	
10.10.1982 ..	%	x	1,3	100	61,1	x	x	4,0	31,0	3,8	
12.10.1986 ..	Anzahl	667 274	9 631	657 643	395 621	x	x	39 586	176 307	46 129	
12.10.1986 ..	%	x	1,4	100	60,2	x	x	6,0	26,8	7,0	
14.10.1990 ..	Anzahl	643 589	7 731	635 858	369 745	x	x	36 657	163 865	65 591	
14.10.1990 ..	%	x	1,2	100	58,1	x	x	5,8	25,8	10,3	
25.09.1994 ..	Anzahl	675 184	7 420	667 764	355 926	x	x	46 563	199 767	65 508	
25.09.1994 ..	%	x	1,1	100	53,3	x	x	7,0	29,9	9,8	
13.09.1998 ..	Anzahl	706 160	6 539	699 621	362 743	34 133	x	39 473	199 275	63 997	
13.09.1998 ..	%	x	0,9	100	51,8	4,9	x	5,6	28,5	9,1	
21.09.2003 ..	Anzahl	585 815	9 179	576 636	338 298	27 608	x	46 404	109 910	54 416	
21.09.2003 ..	%	x	1,6	100	58,7	4,8	x	8,0	19,1	9,4	
28.09.2008 ..	Anzahl	592 689	8 224	584 465	265 817	65 213	x	50 113	102 751	100 571	
28.09.2008 ..	%	x	1,4	100	45,5	11,2	x	8,6	17,6	17,2	
15.09.2013 ..	Anzahl	656 485	8 425	648 060	310 872	57 958	x	57 817	134 209	87 204	
15.09.2013 ..	%	x	1,3	100	48,0	8,9	x	8,9	20,7	13,5	
14.10.2018 ..	Anzahl	729 408	5 870	723 538	288 673	74 378	71 308	120 006	76 243	92 930	
14.10.2018 ..	%	x	0,8	100	39,9	10,3	9,9	16,6	10,5	12,8	
14.10.2018 ..	Anzahl	741 202	6 124	735 078	311 835	89 750	111 155	97 313	69 788	55 237	
14.10.2018 ..	%	x	0,8	100	42,4	12,2	15,1	13,2	9,5	7,5	

<sup>1)</sup> 1946 hatte der Wähler nur eine Stimme (entspricht der Zweitstimme).

## Noch: Landtagswahlen in Bayern seit 1946

## Noch: 1. Stimmberechtigte und Stimmen

## Zweitstimmen (Wahlkreisstimmen)

## Unterfranken

Wahltag	Einheit	Abgegebene Stimmen			Von den gültigen Stimmen entfielen auf					
		insgesamt	davon		CSU	FREIE WÄHLER	AfD	GRÜNE	SPD	Sonstige
			ungültige	gültige						
Anzahl										
01.12.1946 <sup>1)</sup>	Anzahl	368 325	22 572	345 753	222 953	x	x	x	82 145	40 655
01.12.1946 <sup>1)</sup>	%	x	6,1	100	64,5	x	x	x	23,8	11,8
26.11.1950 ..	Anzahl	544 080	34 981	509 099	204 072	x	x	x	132 727	172 300
26.11.1950 ..	%	x	6,4	100	40,1	x	x	x	26,1	33,8
28.11.1954 ..	Anzahl	564 181	31 134	533 047	262 495	x	x	x	132 525	138 027
28.11.1954 ..	%	x	5,5	100	49,2	x	x	x	24,9	25,9
23.11.1958 ..	Anzahl	551 877	29 122	522 755	294 322	x	x	x	134 314	94 119
23.11.1958 ..	%	x	5,3	100	56,3	x	x	x	25,7	18,0
25.11.1962 ..	Anzahl	571 161	27 041	544 120	303 652	x	x	x	167 690	72 778
25.11.1962 ..	%	x	4,7	100	55,8	x	x	x	30,8	13,4
20.11.1966 ..	Anzahl	608 661	29 977	578 684	324 957	x	x	x	180 098	73 629
20.11.1966 ..	%	x	4,9	100	56,2	x	x	x	31,1	12,7
22.11.1970 ..	Anzahl	658 575	24 864	633 711	394 627	x	x	x	191 401	47 683
22.11.1970 ..	%	x	3,8	100	62,3	x	x	x	30,2	7,5
27.10.1974 ..	Anzahl	654 178	22 871	631 307	415 319	x	x	x	178 000	37 988
27.10.1974 ..	%	x	3,5	100	65,8	x	x	x	28,2	6,0
15.10.1978 ..	Anzahl	677 165	24 217	652 948	401 788	x	x	x	194 181	56 979
15.10.1978 ..	%	x	3,6	100	61,5	x	x	x	29,7	8,7
10.10.1982 ..	Anzahl	713 490	21 579	691 911	417 129	x	x	27 817	214 489	32 476
10.10.1982 ..	%	x	3,0	100	60,3	x	x	4,0	31,0	4,7
12.10.1986 ..	Anzahl	667 268	20 031	647 237	388 201	x	x	40 004	171 498	47 534
12.10.1986 ..	%	x	3,0	100	60,0	x	x	6,2	26,5	7,3
14.10.1990 ..	Anzahl	643 603	15 901	627 702	373 859	x	x	37 062	154 587	62 194
14.10.1990 ..	%	x	2,5	100	59,6	x	x	5,9	24,6	9,9
25.09.1994 ..	Anzahl	675 198	13 242	661 956	364 283	x	x	44 331	188 824	64 518
25.09.1994 ..	%	x	2,0	100	55,0	x	x	6,7	28,5	9,7
13.09.1998 ..	Anzahl	706 169	12 782	693 387	373 114	34 478	x	41 416	182 731	61 648
13.09.1998 ..	%	x	1,8	100	53,8	5,0	x	6,0	26,4	8,9
21.09.2003 ..	Anzahl	585 793	13 307	572 486	358 564	25 248	x	41 529	101 333	45 812
21.09.2003 ..	%	x	2,3	100	62,6	4,4	x	7,3	17,7	8,0
28.09.2008 ..	Anzahl	592 678	13 196	579 482	284 831	53 890	x	48 062	91 895	100 804
28.09.2008 ..	%	x	2,2	100	49,2	9,3	x	8,3	15,9	17,4
15.09.2013 ..	Anzahl	656 463	13 219	643 244	336 571	47 366	x	57 180	118 192	83 935
15.09.2013 ..	%	x	2,0	100	52,3	7,4	x	8,9	18,4	13,0
14.10.2018 ..	Anzahl	729 376	9 023	720 353	309 453	58 092	70 524	115 176	69 713	97 395
14.10.2018 ..	%	x	1,2	100	43,0	8,1	9,8	16,0	9,7	13,5
08.10.2023 ..	Anzahl	741 196	8 641	732 555	299 329	89 318	117 033	100 845	67 595	58 435
08.10.2023 ..	%	x	1,2	100	40,9	12,2	16,0	13,8	9,2	8,0

<sup>1)</sup> 1946 hatte der Wähler nur eine Stimme (entspricht der Zweitstimme).



## Noch: Landtagswahlen in Bayern seit 1946

## Noch: 1. Stimmberechtigte und Stimmen

## Gesamtstimmen (Erst- und Zweitstimmen)

## Unterfranken

Wahltag	Einheit	Abgegebene Stimmen			Von den gültigen Stimmen entfielen auf					
		insgesamt	davon		CSU	FREIE WÄHLER	AfD	GRÜNE	SPD	Sonstige
			ungültige	gültige						
Anzahl										
01.12.1946 <sup>1)</sup>	Anzahl	368 325	22 572	345 753	222 953	x	x	x	82 145	40 655
01.12.1946 <sup>1)</sup>	%	x	6,1	100	64,5	x	x	x	23,8	11,8
26.11.1950 ..	Anzahl	1 088 158	50 984	1 037 174	408 984	x	x	x	275 525	352 665
26.11.1950 ..	%	x	4,7	100	39,4	x	x	x	26,6	34,0
28.11.1954 ..	Anzahl	1 128 570	45 744	1 082 826	529 227	x	x	x	270 951	282 648
28.11.1954 ..	%	x	4,1	100	48,9	x	x	x	25,0	26,1
23.11.1958 ..	Anzahl	1 103 790	42 521	1 061 269	586 458	x	x	x	278 342	196 469
23.11.1958 ..	%	x	3,9	100	55,3	x	x	x	26,2	18,5
25.11.1962 ..	Anzahl	1 142 304	39 396	1 102 908	608 370	x	x	x	346 481	148 057
25.11.1962 ..	%	x	3,4	100	55,2	x	x	x	31,4	13,4
20.11.1966 ..	Anzahl	1 217 272	40 882	1 176 390	650 883	x	x	x	378 722	146 785
20.11.1966 ..	%	x	3,4	100	55,3	x	x	x	32,2	12,5
22.11.1970 ..	Anzahl	1 317 155	33 820	1 283 335	791 637	x	x	x	398 083	93 615
22.11.1970 ..	%	x	2,6	100	61,7	x	x	x	31,0	7,3
27.10.1974 ..	Anzahl	1 308 359	32 209	1 276 150	827 135	x	x	x	372 418	76 597
27.10.1974 ..	%	x	2,5	100	64,8	x	x	x	29,2	6,0
15.10.1978 ..	Anzahl	1 354 342	33 104	1 321 238	807 183	x	x	x	402 680	111 375
15.10.1978 ..	%	x	2,4	100	61,1	x	x	x	30,5	8,4
10.10.1982 ..	Anzahl	1 426 994	30 621	1 396 373	847 385	x	x	56 239	433 219	59 530
10.10.1982 ..	%	x	2,1	100	60,7	x	x	4,0	31,0	4,3
12.10.1986 ..	Anzahl	1 334 542	29 662	1 304 880	783 822	x	x	79 590	347 805	93 663
12.10.1986 ..	%	x	2,2	100	60,1	x	x	6,1	26,7	7,2
14.10.1990 ..	Anzahl	1 287 192	23 632	1 263 560	743 604	x	x	73 719	318 452	127 785
14.10.1990 ..	%	x	1,8	100	58,8	x	x	5,8	25,2	10,1
25.09.1994 ..	Anzahl	1 350 382	20 662	1 329 720	720 209	x	x	90 894	388 591	130 026
25.09.1994 ..	%	x	1,5	100	54,2	x	x	6,8	29,2	9,8
13.09.1998 ..	Anzahl	1 412 329	19 321	1 393 008	735 857	68 611	x	80 889	382 006	125 645
13.09.1998 ..	%	x	1,4	100	52,8	4,9	x	5,8	27,4	9,0
21.09.2003 ..	Anzahl	1 171 608	22 486	1 149 122	696 862	52 856	x	87 933	211 243	100 228
21.09.2003 ..	%	x	1,9	100	60,6	4,6	x	7,7	18,4	8,7
28.09.2008 ..	Anzahl	1 185 367	21 420	1 163 947	550 648	119 103	x	98 175	194 646	201 375
28.09.2008 ..	%	x	1,8	100	47,3	10,2	x	8,4	16,7	17,3
15.09.2013 ..	Anzahl	1 312 948	21 644	1 291 304	647 443	105 324	x	114 997	252 401	171 139
15.09.2013 ..	%	x	1,6	100	50,1	8,2	x	8,9	19,5	13,3
14:10:2018 ..	Anzahl	1 458 784	14 893	1 443 891	598 126	132 470	141 832	235 182	145 956	190 325
14.10.2018 ..	%	x	1,0	100	41,4	9,2	9,8	16,3	10,1	13,2
08.10.2023 ..	Anzahl	1 482 398	14 765	1 467 633	611 164	179 068	228 188	198 158	137 383	113 672
08.10.2023 ..	%	x	1,0	100	41,6	12,2	15,5	13,5	9,4	7,7

<sup>1)</sup> 1946 hatte der Wähler nur eine Stimme (entspricht der Zweitstimme).

## Noch: Landtagswahlen in Bayern seit 1946

## Noch: 1. Stimmberechtigte und Stimmen

## Mittelwert aus Erst- und Zweitstimmen

## Unterfranken

Wahltag	Einheit	Abgegebene Stimmen			Von den gültigen Stimmen entfielen auf					
		insgesamt	davon		CSU	FREIE WÄHLER	AfD	GRÜNE	SPD	Sonstige
			ungültige	gültige						
Anzahl										
01.12.1946 <sup>1)</sup>	Anzahl	x	x	x	x	x	x	x	x	x
01.12.1946 <sup>1)</sup>	%	x	x	x	x	x	x	x	x	x
26.11.1950 ..	Anzahl	544 079	25 492	518 587	204 492	x	x	x	137 763	176 333
26.11.1950 ..	%	x	4,7	100	39,4	x	x	x	26,6	34,0
28.11.1954 ..	Anzahl	564 285	22 872	541 413	264 614	x	x	x	135 476	141 324
28.11.1954 ..	%	x	4,1	100	48,9	x	x	x	25,0	26,1
23.11.1958 ..	Anzahl	551 895	21 261	530 635	293 229	x	x	x	139 171	98 235
23.11.1958 ..	%	x	3,9	100	55,3	x	x	x	26,2	18,5
15.11.1962 ..	Anzahl	571 152	19 698	551 454	304 185	x	x	x	173 241	74 029
25.11.1962 ..	%	x	3,4	100	55,2	x	x	x	31,4	13,4
20.11.1966 ..	Anzahl	608 636	20 441	588 195	325 442	x	x	x	189 361	73 393
20.11.1966 ..	%	x	3,4	100	55,3	x	x	x	32,2	12,5
22.11.1970 ..	Anzahl	658 578	16 910	641 668	395 819	x	x	x	199 042	46 808
22.11.1970 ..	%	x	2,6	100	61,7	x	x	x	31,0	7,3
27.10.1974 ..	Anzahl	654 180	16 105	638 075	413 568	x	x	x	186 209	38 299
27.10.1974 ..	%	x	2,5	100	64,8	x	x	x	29,2	6,0
15.10.1978 ..	Anzahl	677 171	16 552	660 619	403 592	x	x	x	201 340	55 688
15.10.1978 ..	%	x	2,4	100	61,1	x	x	x	30,5	8,4
10.10.1982 ..	Anzahl	713 497	15 311	698 187	423 693	x	x	28 120	216 610	29 765
10.10.1982 ..	%	x	2,1	100	60,7	x	x	4,0	31,0	4,3
12.10.1986 ..	Anzahl	667 271	14 831	652 440	391 911	x	x	39 795	173 903	46 832
12.10.1986 ..	%	x	2,2	100	60,1	x	x	6,1	26,7	7,2
14.10.1990 ..	Anzahl	643 596	11 816	631 780	371 802	x	x	36 860	159 226	63 893
14.10.1990 ..	%	x	1,8	100	58,8	x	x	5,8	25,2	10,1
25.09.1994 ..	Anzahl	675 191	10 331	664 860	360 105	x	x	45 447	194 296	65 013
25.09.1994 ..	%	x	1,5	100	54,2	x	x	6,8	29,2	9,8
13.09.1998 ..	Anzahl	706 165	9 661	696 504	367 929	34 306	x	40 445	191 003	62 823
13.09.1998 ..	%	x	1,4	100	52,8	4,9	x	5,8	27,4	9,0
21.09.2003 ..	Anzahl	585 804	11 243	574 561	348 431	26 428	x	43 967	105 622	50 114
21.09.2003 ..	%	x	1,9	100	60,6	4,6	x	7,7	18,4	8,7
28.09.2008 ..	Anzahl	592 684	10 710	581 974	275 324	59 552	x	49 088	97 323	100 688
28.09.2008 ..	%	x	1,8	100	47,3	10,2	x	8,4	16,7	17,3
15.09.2013 ..	Anzahl	656 474	10 822	645 652	323 722	52 662	x	57 499	126 201	85 570
15.09.2013 ..	%	x	1,6	100	50,1	8,2	x	8,9	19,5	13,3
14.10.2018 ..	Anzahl	729 392	7 447	721 946	299 063	66 235	70 916	117 591	72 978	95 163
14.10.2018 ..	%	x	1,0	100	41,4	9,2	9,8	16,3	10,1	13,2
08.10.2023 ..	Anzahl	741 199	7 383	733 817	305 582	89 534	114 094	99 079	68 692	56 836
08.10.2023 ..	%	x	1,0	100	41,6	12,2	15,5	13,5	9,4	7,7

<sup>1)</sup> 1946 hatte der Wähler nur eine Stimme (entspricht der Zweitstimme).

**Anmerkung:** Mittelwert aus Erst- und Zweitstimmen (= Gesamtstimmen : 2). Abweichungen bei Quersummenbildungen sind durch Rundungen bedingt.

## Noch: Landtagswahlen in Bayern seit 1946

## Noch: 1. Stimmberechtigte und Stimmen

## Stimmenergebnisse der sonstigen Wahlvorschläge

Unterfranken

Wahltag	Erststimmen		Zweitstimmen		Gesamtstimmen		Mittelwert
	Anzahl	%	Anzahl	%	Anzahl	%	Anzahl
<b>Aktionsgemeinschaft Unabhängiger Deutscher (AUD) Kennwort: Die Grünen</b>							
15.10.1978 .....	11 896	1,8	11 764	1,8	23 660	1,8	11 830
<b>Basisdemokratische Partei Deutschland (dieBasis)</b>							
08.10.2023 .....	5 814	0,8	8 229	1,1	14 043	1,0	7 022
<b>Bayerische Staatspartei (BSP)</b>							
27.10.1974 .....	1 483	0,2	709	0,1	2 192	0,2	1 096
15.10.1978 .....	156	0,0	290	0,0	446	0,0	223
<b>Bayerischer Rechtsblock (BRbI)</b>							
28.11.1954 .....	1 981	0,4	2 448	0,5	4 429	0,4	2 215
<b>Bayernpartei (BP)</b>							
26.11.1950 .....	65 374	12,4	61 966	12,2	127 340	12,3	63 670
28.11.1954 .....	30 857	5,6	28 586	5,4	59 443	5,5	29 722
23.11.1958 .....	17 142	3,2	14 921	2,9	32 063	3,0	16 032
25.11.1962 .....	7 091	1,3	10 390	1,9	17 481	1,6	8 741
20.11.1966 .....	1 403	0,2	3 388	0,6	4 791	0,4	2 396
22.11.1970 .....	3	0,0	8	0,0	11	0,0	6
27.10.1974 .....	336	0,1	1 235	0,2	1 571	0,1	786
15.10.1978 .....	2 239	0,3	2 144	0,3	4 383	0,3	2 192
10.10.1982 .....	830	0,1	1 214	0,2	2 044	0,1	1 022
12.10.1986 .....	2 116	0,3	1 752	0,3	3 868	0,3	1 934
14.10.1990 .....	2 213	0,3	1 880	0,3	4 093	0,3	2 047
25.09.1994 .....	2 979	0,4	2 456	0,4	5 435	0,4	2 718
13.09.1998 .....	1 839	0,3	1 292	0,2	3 131	0,2	1 566
28.09.2008 .....	685	0,1	1 739	0,3	2 424	0,2	1 212
15.09.2013 .....	8 396	1,3	6 322	1,0	14 718	1,1	7 359
14.10.2018 .....	6 872	0,9	6 209	0,9	13 081	0,9	6 541
08.10.2023 .....	6 292	0,9	6 034	0,8	12 326	0,8	6 163
<b>Bund der Deutschen (BdD)</b>							
28.11.1954 .....	1 534	0,3	1 914	0,4	3 448	0,3	1 724
<b>BUND FREIER BÜRGER - OFFENSIVE FÜR DEUTSCHLAND, Die Freiheitlichen (BFB - Die Offensive)</b>							
13.09.1998 .....	1 270	0,2	1 239	0,2	2 509	0,2	1 255
<b>Der Deutsche Block</b>							
26.11.1950 .....	–	–	1	0,0	1	0,0	x
<b>Deutsche Friedens-Union (DFU)</b>							
25.11.1962 .....	4 953	0,9	5 184	1,0	10 137	0,9	5 069
<b>Deutsche Gemeinschaft (DG)</b>							
23.11.1958 .....	386	0,1	845	0,2	1 231	0,1	616
25.11.1962 .....	442	0,1	684	0,1	1 126	0,1	563
<b>Deutsche Kommunistische Partei (DKP)</b>							
22.11.1970 .....	1 031	0,2	2 651	0,4	3 682	0,3	1 841
27.10.1974 .....	2 327	0,4	2 249	0,4	4 576	0,4	2 288
15.10.1978 .....	1 549	0,2	1 582	0,2	3 131	0,2	1 566
10.10.1982 .....	1 020	0,1	1 061	0,2	2 081	0,1	1 041
<b>Deutsche Partei (DP)</b>							
23.11.1958 .....	1 577	0,3	1 170	0,2	2 747	0,3	1 374
<b>Deutsche Reichs-Partei (DRP)</b>							
23.11.1958 .....	2 922	0,5	2 890	0,6	5 812	0,5	2 906

**Anmerkung:** Mittelwert aus Erst- und Zweitstimmen (= Gesamtstimmen : 2).

## Noch: Landtagswahlen in Bayern seit 1946

## Noch: 1. Stimmberechtigte und Stimmen

## Noch: Stimmenergebnisse der sonstigen Wahlvorschläge

## Unterfranken

Wahltag	Erststimmen		Zweitstimmen		Gesamtstimmen		Mittelwert
	Anzahl	%	Anzahl	%	Anzahl	%	Anzahl
<b>Deutscher Gemeinschaftsblock der Heimatvertriebenen und Entrechteten (BHE-DG)</b>							
26.11.1950 .....	69 989	13,3	68 258	13,4	138 247	13,3	69 124
<b>DIE LINKE (DIE LINKE)</b>							
28.09.2008 .....	30 544	5,2	29 474	5,1	60 018	5,2	30 009
15.09.2013 .....	15 473	2,4	14 665	2,3	30 138	2,3	15 069
14.10.2018 .....	25 617	3,5	24 358	3,4	49 975	3,5	24 988
08.10.2023 .....	12 571	1,7	12 662	1,7	25 233	1,7	12 617
<b>DIE REPUBLIKANER (REP)</b>							
12.10.1986 .....	14 616	2,2	14 127	2,2	28 743	2,2	14 372
14.10.1990 .....	25 170	4,0	23 029	3,7	48 199	3,8	24 100
25.09.1994 .....	25 578	3,8	25 458	3,8	51 036	3,8	25 518
13.09.1998 .....	33 119	4,7	32 716	4,7	65 835	4,7	32 918
21.09.2003 .....	22 255	3,9	20 453	3,6	42 708	3,7	21 354
28.09.2008 .....	11 399	2,0	10 766	1,9	22 165	1,9	11 083
15.09.2013 .....	11 731	1,8	11 486	1,8	23 217	1,8	11 609
<b>Europäische Föderalistische Partei Bayerns (Bayerische Staatspartei-Europapartei) (EFP)</b>							
22.11.1970 .....	484	0,1	1 213	0,2	1 697	0,1	849
<b>FREIE BÜRGER UNION (FBU)</b>							
25.09.1994 .....	5 492	0,8	4 708	0,7	10 200	0,8	5 100
13.09.1998 .....	1 953	0,3	1 745	0,3	3 698	0,3	1 849
<b>Freie Demokratische Partei (FDP)</b>							
01.12.1946 <sup>1)</sup> .....	x	x	11 610	3,4	11 610	3,4	x
26.11.1950 .....	37 115	7,0	33 917	6,7	71 032	6,8	35 516
28.11.1954 .....	46 924	8,5	44 153	8,3	91 077	8,4	45 539
23.11.1958 .....	33 528	6,2	30 332	5,8	63 860	6,0	31 930
25.11.1962 .....	36 090	6,5	31 487	5,8	67 577	6,1	33 789
20.11.1966 .....	31 713	5,3	31 962	5,5	63 675	5,4	31 838
22.11.1970 .....	28 692	4,4	28 826	4,5	57 518	4,5	28 759
27.10.1974 .....	27 692	4,3	27 391	4,3	55 083	4,3	27 542
15.10.1978 .....	34 564	5,2	36 903	5,7	71 467	5,4	35 734
10.10.1982 .....	20 095	2,9	22 762	3,3	42 857	3,1	21 429
12.10.1986 .....	21 336	3,2	23 921	3,7	45 257	3,5	22 629
14.10.1990 .....	29 458	4,6	28 886	4,6	58 344	4,6	29 172
25.09.1994 .....	18 566	2,8	19 703	3,0	38 269	2,9	19 135
13.09.1998 .....	12 577	1,8	11 434	1,6	24 011	1,7	12 006
21.09.2003 .....	19 265	3,3	13 379	2,3	32 644	2,8	16 322
28.09.2008 .....	39 871	6,8	38 613	6,7	78 484	6,7	39 242
15.09.2013 .....	20 042	3,1	17 599	2,7	37 641	2,9	18 821
14.10.2018 .....	36 148	5,0	33 692	4,7	69 840	4,8	34 920
08.10.2023 .....	18 943	2,6	19 458	2,7	38 401	2,6	19 201
<b>Freiheitliche Volkspartei (FVP)</b>							
12.10.1986 .....	729	0,1	585	0,1	1 314	0,1	657
<b>Gesamtdeutsche Partei (DP-BHE) (GDP)</b>							
25.11.1962 .....	26 592	4,8	24 925	4,6	51 517	4,7	25 759
<b>Gesamtdeutscher Block/Block der Heimatvertriebenen und Entrechteten (GB/BHE)</b>							
28.11.1954 .....	55 291	10,1	53 172	10,0	108 463	10,0	54 232
23.11.1958 .....	46 795	8,7	43 961	8,4	90 756	8,6	45 378

<sup>1)</sup> 1946 hatte der Wähler nur eine Stimme (entspricht der Zweitstimme).**Anmerkung:** Mittelwert aus Erst- und Zweitstimmen (= Gesamtstimmen : 2).

## Noch: Landtagswahlen in Bayern seit 1946

## Noch: 1. Stimmberechtigte und Stimmen

## Noch: Stimmenergebnisse der sonstigen Wahlvorschläge

## Unterfranken

Wahltag	Erststimmen		Zweitstimmen		Gesamtstimmen		Mittelwert
	Anzahl	%	Anzahl	%	Anzahl	%	Anzahl
<b>Kommunistische Partei Deutschlands (KPD) (verboten am 17.08.1956)</b>							
01.12.1946 <sup>1)</sup> .....	x	x	18 642	5,4	18 642	5,4	x
26.11.1950 .....	7 802	1,5	8 065	1,6	15 867	1,5	7 934
28.11.1954 .....	7 970	1,4	7 717	1,4	15 687	1,4	7 844
<b>Kommunistischer Bund Westdeutschland (KBW)</b>							
15.10.1978 .....	67	0,0	385	0,1	452	0,0	226
<b>mut</b>							
14.10.2018 .....	2 062	0,3	3 528	0,5	5 590	0,4	2 795
<b>Nationaldemokratische Partei Deutschlands (NPD)</b>							
20.11.1966 .....	40 040	6,7	38 279	6,6	78 319	6,7	39 160
22.11.1970 .....	15 722	2,4	14 985	2,4	30 707	2,4	15 354
27.10.1974 .....	6 771	1,1	6 404	1,0	13 175	1,0	6 588
15.10.1978 .....	3 925	0,6	3 911	0,6	7 836	0,6	3 918
10.10.1982 .....	3 793	0,5	3 633	0,5	7 426	0,5	3 713
12.10.1986 .....	3 539	0,5	3 447	0,5	6 986	0,5	3 493
13.09.1998 .....	1 100	0,2	1 863	0,3	2 963	0,2	1 482
28.09.2008 .....	6 403	1,1	5 510	1,0	11 913	1,0	5 957
<b>Ökologisch-Demokratische Partei (ÖDP)</b>							
10.10.1982 .....	1 316	0,2	3 806	0,6	5 122	0,4	2 561
12.10.1986 .....	3 793	0,6	3 702	0,6	7 495	0,6	3 748
14.10.1990 .....	8 750	1,4	8 399	1,3	17 149	1,4	8 575
25.09.1994 .....	12 893	1,9	12 193	1,8	25 086	1,9	12 543
13.09.1998 .....	11 812	1,7	9 622	1,4	21 434	1,5	10 717
21.09.2003 .....	11 840	2,1	9 420	1,6	21 260	1,9	10 630
28.09.2008 .....	10 833	1,9	9 339	1,6	20 172	1,7	10 086
15.09.2013 .....	9 241	1,4	8 624	1,3	17 865	1,4	8 933
14.10.2018 .....	6 842	0,9	6 343	0,9	13 185	0,9	6 593
08.10.2023 .....	11 617	1,6	12 052	1,6	23 669	1,6	11 835
<b>Partei Bibeltreuer Christen (PBC)</b>							
13.09.1998 .....	327	0,0	1 737	0,3	2 064	0,1	1 032
21.09.2003 .....	1 056	0,2	2 560	0,4	3 616	0,3	1 808
<b>Partei für Arbeit, Rechtsstaat, Tierschutz, Elitenförderung und basisdemokratische Initiative (Die PARTEI)</b>							
14.10.2018 .....	3 493	0,5	5 627	0,8	9 120	0,6	4 560
<b>Partei für Franken (DIE FRANKEN)</b>							
15.09.2013 .....	8 349	1,3	11 868	1,8	20 217	1,6	10 109
14.10.2018 .....	5 793	0,8	5 956	0,8	11 749	0,8	5 875
<b>PARTEI MENSCH UMWELT TIERSCHUTZ (Tierschutzpartei)</b>							
14.10.2018 .....	3 699	0,5	6 008	0,8	9 707	0,7	4 854
<b>Piratenpartei Deutschland (PIRATEN)</b>							
15.09.2013 .....	13 972	2,2	13 371	2,1	27 343	2,1	13 672
14.10.2018 .....	876	0,1	3 492	0,5	4 368	0,3	2 184
<b>Rentnerinnen und Rentner Partei (RRP)</b>							
28.09.2008 .....	836	0,1	5 363	0,9	6 199	0,5	3 100

<sup>1)</sup> 1946 hatte der Wähler nur eine Stimme (entspricht der Zweitstimme).**Anmerkung:** Mittelwert aus Erst- und Zweitstimmen (= Gesamtstimmen : 2).

## Noch: Landtagswahlen in Bayern seit 1946

## Noch: 1. Stimmberechtigte und Stimmen

## Noch: Stimmenergebnisse der sonstigen Wahlvorschläge

## Unterfranken

Wahltag	Erststimmen		Zweitstimmen		Gesamtstimmen		Mittelwert
	Anzahl	%	Anzahl	%	Anzahl	%	Anzahl
<b>V-Partei<sup>3</sup> - Partei für Veränderung, Vegetarier und Veganer (V-Partei<sup>3</sup>)</b>							
14.10.2018 .....	1 528	0,2	2 182	0,3	3 710	0,3	1 855
<b>Vaterländische Union (VU)</b>							
28.11.1954 .....	64	0,0	37	0,0	101	0,0	51
25.11.1962 .....	111	0,0	108	0,0	219	0,0	110
<b>Wahlblock der Kriegsgeschädigten-Heimatvertriebenen-Entrechteten</b>							
26.11.1950 .....	–	–	14	0,0	14	0,0	x
<b>Wirtschaftliche Aufbau-Vereinigung (WAV)</b>							
01.12.1946 <sup>1)</sup> .....	x	x	10 403	3,0	10 403	3,0	x
26.11.1950 .....	85	0,0	79	0,0	164	0,0	82

<sup>1)</sup> 1946 hatte der Wähler nur eine Stimme (entspricht der Zweitstimme).**Anmerkung:** Mittelwert aus Erst- und Zweitstimmen (= Gesamtstimmen : 2).

## Noch: Landtagswahlen in Bayern seit 1946

## Noch: 1. Stimmberechtigte und Stimmen

## Stimmberechtigte, Wähler und Wahlbeteiligung

## Schwaben

Wahltag	Stimmberechtigte			Wähler					Wahl- beteiligung in %
	insgesamt	davon		insgesamt	davon haben abgestimmt				
		ohne Wahlschein <sup>1)</sup>	mit Wahlschein		im Wahllokal		mit Briefwahl		
					ohne	mit	Anzahl	%	
01.12.1946 .....	540 166	•	•	388 841	•	•	x	x	72,0
26.11.1950 .....	847 484	833 855	13 629	666 782	655 229	11 553	x	x	78,7
28.11.1954 .....	853 058	838 151	14 907	715 929	702 600	13 329	x	x	83,9
23.11.1958 .....	871 375	850 479	20 896	669 930	650 702	6 745	12 483	1,9	76,9
25.11.1962 .....	921 566	895 075	26 491	695 402	671 278	6 512	17 612	2,5	75,5
20.11.1966 .....	941 216	901 486	39 730	755 221	718 053	4 685	32 483	4,3	80,2
22.11.1970 .....	1 014 187	963 541	50 646	794 062	747 526	3 770	42 766	5,4	78,3
27.10.1974 .....	1 036 321	972 552	63 769	782 599	723 876	3 194	55 529	7,1	75,5
15.10.1978 .....	1 072 420	986 961	85 459	789 385	710 959	2 631	75 795	9,6	73,6
10.10.1982 .....	1 120 151	1 039 187	80 964	847 851	773 102	4 070	70 679	8,3	75,7
12.10.1986 .....	1 159 694	1 079 535	80 159	769 208	694 688	3 115	71 405	9,3	66,3
14.10.1990 .....	1 204 335	1 106 903	97 432	759 618	668 290	1 747	89 581	11,8	63,1
25.09.1994 .....	1 238 695	1 131 378	107 317	807 597	706 899	1 169	99 529	12,3	65,2
13.09.1998 .....	1 254 824	1 107 095	147 729	851 091	712 073	1 230	137 788	16,2	67,8
21.09.2003 .....	1 296 358	1 146 085	150 273	713 556	572 944	496	140 116	19,6	55,0
28.09.2008 .....	1 326 581	1 145 444	181 137	734 290	562 200	568	171 522	23,4	55,4
15.09.2013 .....	1 344 436	1 052 838	291 598	821 391	550 078	801	270 512	32,9	61,1
14.10.2018 .....	1 360 794	1 009 776	351 018	954 099	618 660	1 156	334 283	35,0	70,1
08.10.2023 .....	1 365 614	843 634	521 980	976 504	481 150	1 397	493 957	50,6	71,5

<sup>1)</sup> Einschl. Stimmberechtigte mit Vermerk "r" (ruht) im Wählerverzeichnis (1958 bis 1970).

## Noch: Landtagswahlen in Bayern seit 1946

## Noch: 1. Stimmberechtigte und Stimmen

## Erststimmen (Stimmkreisstimmen)

## Schwaben

Wahltag	Einheit	Abgegebene Stimmen			Von den gültigen Stimmen entfielen auf						
		insgesamt	davon		CSU	FREIE WÄHLER	AfD	GRÜNE	SPD	Sonstige	
			ungültige	gültige							
Anzahl											
01.12.1946 <sup>1)</sup>	Anzahl	x	x	x	x	x	x	x	x	x	x
01.12.1946 <sup>1)</sup>	%	x	x	x	x	x	x	x	x	x	x
26.11.1950 ..	Anzahl	666 591	16 502	650 089	201 133	x	x	x	158 629	290 327	
26.11.1950 ..	%	x	2,5	100	30,9	x	x	x	24,4	44,7	
28.11.1954 ..	Anzahl	715 350	11 526	703 824	301 430	x	x	x	162 595	239 799	
28.11.1954 ..	%	x	1,6	100	42,8	x	x	x	23,1	34,1	
23.11.1958 ..	Anzahl	669 860	13 188	656 672	318 142	x	x	x	165 374	173 156	
23.11.1958 ..	%	x	2,0	100	48,4	x	x	x	25,2	26,4	
25.11.1962 ..	Anzahl	695 345	10 531	684 814	340 690	x	x	x	213 361	130 763	
25.11.1962 ..	%	x	1,5	100	49,7	x	x	x	31,2	19,1	
20.11.1966 ..	Anzahl	755 142	9 148	745 994	388 776	x	x	x	236 617	120 601	
20.11.1966 ..	%	x	1,2	100	52,1	x	x	x	31,7	16,2	
22.11.1970 ..	Anzahl	793 877	7 941	785 936	483 780	x	x	x	239 642	62 514	
22.11.1970 ..	%	x	1,0	100	61,6	x	x	x	30,5	8,0	
27.10.1974 ..	Anzahl	782 328	8 371	773 957	507 696	x	x	x	206 142	60 119	
27.10.1974 ..	%	x	1,1	100	65,6	x	x	x	26,6	7,8	
15.10.1978 ..	Anzahl	789 178	9 247	779 931	488 780	x	x	x	217 818	73 333	
15.10.1978 ..	%	x	1,2	100	62,7	x	x	x	27,9	9,4	
10.10.1982 ..	Anzahl	847 810	10 974	836 836	518 956	x	x	42 668	235 242	39 970	
10.10.1982 ..	%	x	1,3	100	62,0	x	x	5,1	28,1	4,8	
12.10.1986 ..	Anzahl	768 176	9 896	758 280	454 782	x	x	52 313	183 351	67 834	
12.10.1986 ..	%	x	1,3	100	60,0	x	x	6,9	24,2	8,9	
14.10.1990 ..	Anzahl	759 193	8 321	750 872	423 121	x	x	47 350	175 907	104 494	
14.10.1990 ..	%	x	1,1	100	56,4	x	x	6,3	23,4	13,9	
25.09.1994 ..	Anzahl	807 564	7 588	799 976	438 174	x	x	52 815	204 320	104 667	
25.09.1994 ..	%	x	0,9	100	54,8	x	x	6,6	25,5	13,1	
13.09.1998 ..	Anzahl	850 218	6 117	844 101	455 813	45 424	x	46 858	210 293	85 713	
13.09.1998 ..	%	x	0,7	100	54,0	5,4	x	5,6	24,9	10,2	
21.09.2003 ..	Anzahl	713 522	7 594	705 928	447 464	37 201	x	52 962	111 203	57 098	
21.09.2003 ..	%	x	1,1	100	63,4	5,3	x	7,5	15,8	8,1	
28.09.2008 ..	Anzahl	734 198	9 167	725 031	336 007	74 001	x	60 980	110 939	143 104	
28.09.2008 ..	%	x	1,2	100	46,3	10,2	x	8,4	15,3	19,7	
15.09.2013 ..	Anzahl	821 337	9 468	811 869	397 346	83 154	x	68 264	140 018	123 087	
15.09.2013 ..	%	x	1,2	100	48,9	10,2	x	8,4	17,2	15,2	
14.10.2018 ..	Anzahl	954 072	6 511	947 561	365 261	123 797	108 302	163 511	72 986	113 704	
14.10.2018 ..	%	x	0,7	100	38,5	13,1	11,4	17,3	7,7	12,0	
08.10.2023 ..	Anzahl	976 486	5 946	970 540	358 717	160 653	165 772	123 727	67 858	93 813	
08.10.2023 ..	%	x	0,6	100	37,0	16,6	17,1	12,7	7,0	9,7	

<sup>1)</sup> 1946 hatte der Wähler nur eine Stimme (entspricht der Zweitstimme).



## Noch: Landtagswahlen in Bayern seit 1946

## Noch: 1. Stimmberechtigte und Stimmen

## Zweitstimmen (Wahlkreisstimmen)

Schwaben

Wahltag	Einheit	Abgegebene Stimmen			Von den gültigen Stimmen entfielen auf					
		insgesamt	davon		CSU	FREIE WÄHLER	AfD	GRÜNE	SPD	Sonstige
			ungültige	gültige						
Anzahl										
01.12.1946 <sup>1)</sup>	Anzahl	388 841	18 298	370 543	222 146	x	x	x	85 408	62 989
01.12.1946 <sup>1)</sup>	%	x	4,7	100	60,0	x	x	x	23,0	17,0
26.11.1950 ..	Anzahl	666 208	45 214	620 994	195 535	x	x	x	148 371	277 088
26.11.1950 ..	%	x	6,8	100	31,5	x	x	x	23,9	44,6
28.11.1954 ..	Anzahl	715 237	38 324	676 913	298 268	x	x	x	154 518	224 127
28.11.1954 ..	%	x	5,4	100	44,1	x	x	x	22,8	33,1
23.11.1958 ..	Anzahl	669 835	45 202	624 633	318 238	x	x	x	152 091	154 304
23.11.1958 ..	%	x	6,7	100	50,9	x	x	x	24,3	24,7
25.11.1962 ..	Anzahl	695 314	35 871	659 443	338 073	x	x	x	203 633	117 737
25.11.1962 ..	%	x	5,2	100	51,3	x	x	x	30,9	17,9
20.11.1966 ..	Anzahl	755 091	33 090	722 001	387 118	x	x	x	227 106	107 777
20.11.1966 ..	%	x	4,4	100	53,6	x	x	x	31,5	14,9
22.11.1970 ..	Anzahl	793 848	30 505	763 343	473 603	x	x	x	226 627	63 113
22.11.1970 ..	%	x	3,8	100	62,0	x	x	x	29,7	8,3
27.10.1974 ..	Anzahl	782 286	30 053	752 233	503 708	x	x	x	195 876	52 649
27.10.1974 ..	%	x	3,8	100	67,0	x	x	x	26,0	7,0
15.10.1978 ..	Anzahl	789 160	29 845	759 315	489 189	x	x	x	204 449	65 677
15.10.1978 ..	%	x	3,8	100	64,4	x	x	x	26,9	8,6
10.10.1982 ..	Anzahl	847 750	29 267	818 483	520 657	x	x	42 080	216 266	39 480
10.10.1982 ..	%	x	3,5	100	63,6	x	x	5,1	26,4	4,8
12.10.1986 ..	Anzahl	768 190	26 018	742 172	464 067	x	x	52 944	165 651	59 510
12.10.1986 ..	%	x	3,4	100	62,5	x	x	7,1	22,3	8,0
14.10.1990 ..	Anzahl	759 150	25 196	733 954	427 602	x	x	50 990	152 704	102 658
14.10.1990 ..	%	x	3,3	100	58,3	x	x	6,9	20,8	14,0
25.09.1994 ..	Anzahl	807 545	26 951	780 594	433 153	x	x	55 531	193 375	98 535
25.09.1994 ..	%	x	3,3	100	55,5	x	x	7,1	24,8	12,6
13.09.1998 ..	Anzahl	850 211	21 646	828 565	458 700	34 770	x	51 050	200 156	83 889
13.09.1998 ..	%	x	2,5	100	55,4	4,2	x	6,2	24,2	10,1
21.09.2003 ..	Anzahl	713 511	17 827	695 684	448 722	29 604	x	52 294	110 221	54 843
21.09.2003 ..	%	x	2,5	100	64,5	4,3	x	7,5	15,8	7,9
28.09.2008 ..	Anzahl	734 208	19 727	714 481	341 702	77 259	x	61 879	109 082	124 559
28.09.2008 ..	%	x	2,7	100	47,8	10,8	x	8,7	15,3	17,4
15.09.2013 ..	Anzahl	821 265	18 834	802 431	400 735	73 271	x	70 275	137 948	120 202
15.09.2013 ..	%	x	2,3	100	49,9	9,1	x	8,8	17,2	15,0
14.10.2018 ..	Anzahl	954 016	14 004	940 012	354 996	133 669	104 836	160 013	71 406	115 092
14.10.2018 ..	%	x	1,5	100	37,8	14,2	11,2	17,0	7,6	12,2
08.10.2023 ..	Anzahl	976 381	10 831	965 550	347 987	167 930	162 393	121 526	66 541	99 173
08.10.2023 ..	%	x	1,1	100	36,0	17,4	16,8	12,6	6,9	10,3

<sup>1)</sup> 1946 hatte der Wähler nur eine Stimme (entspricht der Zweitstimme).

## Noch: Landtagswahlen in Bayern seit 1946

## Noch: 1. Stimmberechtigte und Stimmen

## Gesamtstimmen (Erst- und Zweitstimmen)

## Schwaben

Wahltag	Einheit	Abgegebene Stimmen			Von den gültigen Stimmen entfielen auf					
		insgesamt	davon		CSU	FREIE WÄHLER	AfD	GRÜNE	SPD	Sonstige
			ungültige	gültige						
Anzahl										
01.12.1946 <sup>1)</sup>	Anzahl	388 841	18 298	370 543	222 146	x	x	x	85 408	62 989
01.12.1946 <sup>1)</sup>	%	x	4,7	100	60,0	x	x	x	23,0	17,0
26.11.1950 ..	Anzahl	1 332 799	61 716	1 271 083	396 668	x	x	x	307 000	567 415
26.11.1950 ..	%	x	4,6	100	31,2	x	x	x	24,2	44,6
28.11.1954 ..	Anzahl	1 430 587	49 850	1 380 737	599 698	x	x	x	317 113	463 926
28.11.1954 ..	%	x	3,5	100	43,4	x	x	x	23,0	33,6
23.11.1958 ..	Anzahl	1 339 695	58 390	1 281 305	636 380	x	x	x	317 465	327 460
23.11.1958 ..	%	x	4,4	100	49,7	x	x	x	24,8	25,6
25.11.1962 ..	Anzahl	1 390 659	46 402	1 344 257	678 763	x	x	x	416 994	248 500
25.11.1962 ..	%	x	3,3	100	50,5	x	x	x	31,0	18,5
20.11.1966 ..	Anzahl	1 510 233	42 238	1 467 995	775 894	x	x	x	463 723	228 378
20.11.1966 ..	%	x	2,8	100	52,9	x	x	x	31,6	15,6
22.11.1970 ..	Anzahl	1 587 725	38 446	1 549 279	957 383	x	x	x	466 269	125 627
22.11.1970 ..	%	x	2,4	100	61,8	x	x	x	30,1	8,1
27.10.1974 ..	Anzahl	1 564 614	38 424	1 526 190	1 011 404	x	x	x	402 018	112 768
27.10.1974 ..	%	x	2,5	100	66,3	x	x	x	26,3	7,4
15.10.1978 ..	Anzahl	1 578 338	39 092	1 539 246	977 969	x	x	x	422 267	139 010
15.10.1978 ..	%	x	2,5	100	63,5	x	x	x	27,4	9,0
10.10.1982 ..	Anzahl	1 695 560	40 241	1 655 319	1 039 613	x	x	84 748	451 508	79 450
10.10.1982 ..	%	x	2,4	100	62,8	x	x	5,1	27,3	4,8
12.10.1986 ..	Anzahl	1 536 366	35 914	1 500 452	918 849	x	x	105 257	349 002	127 344
12.10.1986 ..	%	x	2,3	100	61,2	x	x	7,0	23,3	8,5
14.10.1990 ..	Anzahl	1 518 343	33 517	1 484 826	850 723	x	x	98 340	328 611	207 152
14.10.1990 ..	%	x	2,2	100	57,3	x	x	6,6	22,1	14,0
25.09.1994 ..	Anzahl	1 615 109	34 539	1 580 570	871 327	x	x	108 346	397 695	203 202
25.09.1994 ..	%	x	2,1	100	55,1	x	x	6,9	25,2	12,9
13.09.1998 ..	Anzahl	1 700 429	27 763	1 672 666	914 513	80 194	x	97 908	410 449	169 602
13.09.1998 ..	%	x	1,6	100	54,7	4,8	x	5,9	24,5	10,1
21.09.2003 ..	Anzahl	1 427 033	25 421	1 401 612	896 186	66 805	x	105 256	221 424	111 941
21.09.2003 ..	%	x	1,8	100	63,9	4,8	x	7,5	15,8	8,0
28.09.2008 ..	Anzahl	1 468 406	28 894	1 439 512	677 709	151 260	x	122 859	220 021	267 663
28.09.2008 ..	%	x	2,0	100	47,1	10,5	x	8,5	15,3	18,6
15.09.2013 ..	Anzahl	1 642 602	28 302	1 614 300	798 081	156 425	x	138 539	277 966	243 289
15.09.2013 ..	%	x	1,7	100	49,4	9,7	x	8,6	17,2	15,1
14.10.2018 ..	Anzahl	1 908 088	20 515	1 887 573	720 257	257 466	213 138	323 524	144 392	228 796
14.10.2018 ..	%	x	1,1	100	38,2	13,6	11,3	17,1	7,6	12,1
08.10.2023 ..	Anzahl	1 952 867	16 777	1 936 090	706 704	328 583	328 165	245 253	134 399	192 986
08.10.2023 ..	%	x	0,9	100	36,5	17,0	16,9	12,7	6,9	10,0

<sup>1)</sup> 1946 hatte der Wähler nur eine Stimme (entspricht der Zweitstimme).

## Noch: Landtagswahlen in Bayern seit 1946

## Noch: 1. Stimmberechtigte und Stimmen

## Mittelwert aus Erst- und Zweitstimmen

## Schwaben

Wahltag	Einheit	Abgegebene Stimmen			Von den gültigen Stimmen entfielen auf						
		insgesamt	davon		CSU	FREIE WÄHLER	AfD	GRÜNE	SPD	Sonstige	
			ungültige	gültige							
Anzahl											
01.12.1946 <sup>1)</sup>	Anzahl	x	x	x	x	x	x	x	x	x	
01.12.1946 <sup>1)</sup>	%	x	x	x	x	x	x	x	x	x	
26.11.1950 ..	Anzahl	666 400	30 858	635 542	198 334	x	x	x	153 500	283 708	
26.11.1950 ..	%	x	4,6	100	31,2	x	x	x	24,2	44,6	
28.11.1954 ..	Anzahl	715 294	24 925	690 369	299 849	x	x	x	158 557	231 963	
28.11.1954 ..	%	x	3,5	100	43,4	x	x	x	23,0	33,6	
23.11.1958 ..	Anzahl	669 848	29 195	640 653	318 190	x	x	x	158 733	163 730	
23.11.1958 ..	%	x	4,4	100	49,7	x	x	x	24,8	25,6	
25.11.1962 ..	Anzahl	695 330	23 201	672 129	339 382	x	x	x	208 497	124 250	
25.11.1962 ..	%	x	3,3	100	50,5	x	x	x	31,0	18,5	
20.11.1966 ..	Anzahl	755 117	21 119	733 998	387 947	x	x	x	231 862	114 189	
20.11.1966 ..	%	x	2,8	100	52,9	x	x	x	31,6	15,6	
22.11.1970 ..	Anzahl	793 863	19 223	774 640	478 692	x	x	x	233 135	62 814	
22.11.1970 ..	%	x	2,4	100	61,8	x	x	x	30,1	8,1	
27.10.1974 ..	Anzahl	782 307	19 212	763 095	505 702	x	x	x	201 009	56 384	
27.10.1974 ..	%	x	2,5	100	66,3	x	x	x	26,3	7,4	
15.10.1978 ..	Anzahl	789 169	19 546	769 623	488 985	x	x	x	211 134	69 505	
15.10.1978 ..	%	x	2,5	100	63,5	x	x	x	27,4	9,0	
10.10.1982 ..	Anzahl	847 780	20 121	827 660	519 807	x	x	42 374	225 754	39 725	
10.10.1982 ..	%	x	2,4	100	62,8	x	x	5,1	27,3	4,8	
12.10.1986 ..	Anzahl	768 183	17 957	750 226	459 425	x	x	52 629	174 501	63 672	
12.10.1986 ..	%	x	2,3	100	61,2	x	x	7,0	23,3	8,5	
14.10.1990 ..	Anzahl	759 172	16 759	742 413	425 362	x	x	49 170	164 306	103 576	
14.10.1990 ..	%	x	2,2	100	57,3	x	x	6,6	22,1	14,0	
25.09.1994 ..	Anzahl	807 555	17 270	790 285	435 664	x	x	54 173	198 848	101 601	
25.09.1994 ..	%	x	2,1	100	55,1	x	x	6,9	25,2	12,9	
13.09.1998 ..	Anzahl	850 215	13 882	836 333	457 257	40 097	x	48 954	205 225	84 801	
13.09.1998 ..	%	x	1,6	100	54,7	4,8	x	5,9	24,5	10,1	
21.09.2003 ..	Anzahl	713 517	12 711	700 806	448 093	33 403	x	52 628	110 712	55 971	
21.09.2003 ..	%	x	1,8	100	63,9	4,8	x	7,5	15,8	8,0	
28.09.2008 ..	Anzahl	734 203	14 447	719 756	338 855	75 630	x	61 430	110 011	133 832	
28.09.2008 ..	%	x	2,0	100	47,1	10,5	x	8,5	15,3	18,6	
15.09.2013 ..	Anzahl	821 301	14 151	807 150	399 041	78 213	x	69 270	138 983	121 645	
15.09.2013 ..	%	x	1,7	100	49,4	9,7	x	8,6	17,2	15,1	
14.10.2018 ..	Anzahl	954 044	10 258	943 787	360 129	128 733	106 569	161 762	72 196	114 398	
14.10.2018 ..	%	x	1,1	100	38,2	13,6	11,3	17,1	7,6	12,1	
08.10.2023 ..	Anzahl	976 434	8 389	968 045	353 352	164 292	164 083	122 627	67 200	96 493	
08.10.2023 ..	%	x	0,9	100	36,5	17,0	16,9	12,7	6,9	10,0	

<sup>1)</sup> 1946 hatte der Wähler nur eine Stimme (entspricht der Zweitstimme).

**Anmerkung:** Mittelwert aus Erst- und Zweitstimmen (= Gesamtstimmen : 2). Abweichungen bei Quersummenbildungen sind durch Rundungen bedingt.

## Noch: Landtagswahlen in Bayern seit 1946

## Noch: 1. Stimmberechtigte und Stimmen

## Stimmenergebnisse der sonstigen Wahlvorschläge

Schwaben

Wahltag	Erststimmen		Zweitstimmen		Gesamtstimmen		Mittelwert
	Anzahl	%	Anzahl	%	Anzahl	%	Anzahl
<b>Aktion "unabhängige Kandidaten" Bürgeraktion zur Aufstellung von unabhängigen Direktkandidaten (Unabhängige Kandidaten)</b>							
21.09.2003 .....	360	0,1	986	0,1	1 346	0,1	673
<b>Aktionsgemeinschaft Unabhängiger Deutscher (AUD) Kennwort: Die Grünen</b>							
15.10.1978 .....	18 812	2,4	16 210	2,1	35 022	2,3	17 511
<b>Aufbruch für Bürgerrechte, Freiheit und Gesundheit (AUFBRUCH)</b>							
21.09.2003 .....	591	0,1	1 444	0,2	2 035	0,1	1 018
<b>Augsburger Bürger Union</b>							
14.10.1990 .....	2 247	0,3	2 079	0,3	4 326	0,3	2 163
<b>Basisdemokratische Partei Deutschland (dieBasis)</b>							
08.10.2023 .....	10 827	1,1	11 423	1,2	22 250	1,1	11 125
<b>Bayerischer Rechtsblock (BRbl)</b>							
28.11.1954 .....	3 742	0,5	3 856	0,6	7 598	0,6	3 799
<b>Bayernpartei (BP)</b>							
26.11.1950 .....	105 116	16,2	97 134	15,6	202 250	15,9	101 125
28.11.1954 .....	103 630	14,7	94 053	13,9	197 683	14,3	98 842
23.11.1958 .....	63 171	9,6	52 702	8,4	115 873	9,0	57 937
25.11.1962 .....	39 783	5,8	32 818	5,0	72 601	5,4	36 301
20.11.1966 .....	28 418	3,8	20 315	2,8	48 733	3,3	24 367
22.11.1970 .....	6 440	0,8	6 165	0,8	12 605	0,8	6 303
27.10.1974 .....	7 089	0,9	6 514	0,9	13 603	0,9	6 802
15.10.1978 .....	630	0,1	1 922	0,3	2 552	0,2	1 276
10.10.1982 .....	1 984	0,2	2 351	0,3	4 335	0,3	2 168
12.10.1986 .....	4 361	0,6	3 369	0,5	7 730	0,5	3 865
14.10.1990 .....	5 983	0,8	4 074	0,6	10 057	0,7	5 029
25.09.1994 .....	8 361	1,0	6 848	0,9	15 209	1,0	7 605
13.09.1998 .....	8 187	1,0	6 668	0,8	14 855	0,9	7 428
21.09.2003 .....	6 727	1,0	5 966	0,9	12 693	0,9	6 347
28.09.2008 .....	10 098	1,4	8 882	1,2	18 980	1,3	9 490
15.09.2013 .....	21 521	2,7	18 583	2,3	40 104	2,5	20 052
14.10.2018 .....	15 924	1,7	14 413	1,5	30 337	1,6	15 169
08.10.2023 .....	9 141	0,9	7 890	0,8	17 031	0,9	8 516
<b>Bürgerrechtsbewegung Solidarität (BüSo)</b>							
21.09.2003 .....	152	0,0	552	0,1	704	0,1	352
<b>Bund der Deutschen (BdD)</b>							
28.11.1954 .....	1 983	0,3	2 595	0,4	4 578	0,3	2 289
<b>BUND FREIER BÜRGER - OFFENSIVE FÜR DEUTSCHLAND, Die Freiheitlichen (BFB - Die Offensive)</b>							
[1994: Bund freier Bürger (BfB)]							
25.09.1994 .....	1 414	0,2	1 846	0,2	3 260	0,2	1 630
13.09.1998 .....	2 836	0,3	2 777	0,3	5 613	0,3	2 807
<b>CHRISTLICHE LIGA Die Partei für das Leben (LIGA)</b>							
14.10.1990 .....	794	0,1	2 232	0,3	3 026	0,2	1 513
25.09.1994 .....	1 749	0,2	2 392	0,3	4 141	0,3	2 071
<b>Der Deutsche Block</b>							
26.11.1950 .....	1 689	0,3	2 639	0,4	4 328	0,3	2 164

**Anmerkung:** Mittelwert aus Erst- und Zweitstimmen (= Gesamtstimmen : 2).

## Noch: Landtagswahlen in Bayern seit 1946

## Noch: 1. Stimmberechtigte und Stimmen

## Noch: Stimmenergebnisse der sonstigen Wahlvorschläge

## Schwaben

Wahltag	Erststimmen		Zweitstimmen		Gesamtstimmen		Mittelwert
	Anzahl	%	Anzahl	%	Anzahl	%	Anzahl
<b>Deutsche Friedens-Union (DFU)</b>							
25.11.1962 .....	6 011	0,9	5 928	0,9	11 939	0,9	5 970
<b>Deutsche Gemeinschaft (DG)</b>							
23.11.1958 .....	3 096	0,5	2 890	0,5	5 986	0,5	2 993
25.11.1962 .....	3 274	0,5	3 266	0,5	6 540	0,5	3 270
<b>Deutsche Kommunistische Partei (DKP)</b>							
22.11.1970 .....	70	0,0	2 241	0,3	2 311	0,1	1 156
27.10.1974 .....	2 441	0,3	2 110	0,3	4 551	0,3	2 276
15.10.1978 .....	1 806	0,2	1 618	0,2	3 424	0,2	1 712
10.10.1982 .....	1 239	0,1	1 066	0,1	2 305	0,1	1 153
<b>Deutsche Partei (DP)</b>							
23.11.1958 .....	10 011	1,5	7 432	1,2	17 443	1,4	8 722
<b>Deutsche Reichs-Partei (DRP)</b>							
23.11.1958 .....	1	0,0	49	0,0	50	0,0	25
<b>Deutscher Gemeinschaftsblock der Heimatvertriebenen und Entrechteten (BHE-DG)</b>							
26.11.1950 .....	93 606	14,4	87 593	14,1	181 199	14,3	90 600
<b>DIE LINKE (DIE LINKE)</b>							
28.09.2008 .....	30 754	4,2	27 682	3,9	58 436	4,1	29 218
15.09.2013 .....	17 472	2,2	18 406	2,3	35 878	2,2	17 939
14.10.2018 .....	27 270	2,9	26 481	2,8	53 751	2,8	26 876
08.10.2023 .....	12 768	1,3	11 926	1,2	24 694	1,3	12 347
<b>DIE REPUBLIKANER (REP)</b>							
12.10.1986 .....	19 274	2,5	16 467	2,2	35 741	2,4	17 871
14.10.1990 .....	38 850	5,2	37 420	5,1	76 270	5,1	38 135
25.09.1994 .....	35 635	4,5	34 135	4,4	69 770	4,4	34 885
13.09.1998 .....	37 929	4,5	37 555	4,5	75 484	4,5	37 742
21.09.2003 .....	16 221	2,3	15 965	2,3	32 186	2,3	16 093
28.09.2008 .....	10 908	1,5	9 995	1,4	20 903	1,5	10 452
15.09.2013 .....	9 711	1,2	8 947	1,1	18 658	1,2	9 329
<b>"DIE 6. PARTEI" JUGEND &amp; FRAUENLISTE ("6. PARTEI")</b>							
13.09.1998 .....	341	0,0	1 379	0,2	1 720	0,1	860
<b>Europäische Föderalistische Partei Bayerns (Bayerische Staatspartei-Europapartei) (EFP)</b>							
22.11.1970 .....	518	0,1	900	0,1	1 418	0,1	709
<b>FRAUENLISTE Bayern e.V. (FRAUENLISTE)</b>							
15.09.2013 .....	2 114	0,3	7 879	1,0	9 993	0,6	4 997
<b>FREIE BÜRGER UNION (FBU)</b>							
25.09.1994 .....	5 440	0,7	4 216	0,5	9 656	0,6	4 828
13.09.1998 .....	2 678	0,3	2 146	0,3	4 824	0,3	2 412

**Anmerkung:** Mittelwert aus Erst- und Zweitstimmen (= Gesamtstimmen : 2).

## Noch: Landtagswahlen in Bayern seit 1946

## Noch: 1. Stimmberechtigte und Stimmen

## Noch: Stimmenergebnisse der sonstigen Wahlvorschläge

## Schwaben

Wahltag	Erststimmen		Zweitstimmen		Gesamtstimmen		Mittelwert
	Anzahl	%	Anzahl	%	Anzahl	%	Anzahl
<b>Freie Demokratische Partei (FDP)</b>							
01.12.1946 <sup>1)</sup> .....	x	x	13 082	3,5	13 082	3,5	x
26.11.1950 .....	49 536	7,6	46 614	7,5	96 150	7,6	48 075
28.11.1954 .....	39 916	5,7	36 387	5,4	76 303	5,5	38 152
23.11.1958 .....	31 864	4,9	27 969	4,5	59 833	4,7	29 917
25.11.1962 .....	38 216	5,6	35 176	5,3	73 392	5,5	36 696
20.11.1966 .....	31 538	4,2	29 030	4,0	60 568	4,1	30 284
22.11.1970 .....	34 010	4,3	33 478	4,4	67 488	4,4	33 744
27.10.1974 .....	39 960	5,2	34 124	4,5	74 084	4,9	37 042
15.10.1978 .....	46 298	5,9	41 094	5,4	87 392	5,7	43 696
10.10.1982 .....	29 372	3,5	26 440	3,2	55 812	3,4	27 906
12.10.1986 .....	26 197	3,5	23 104	3,1	49 301	3,3	24 651
14.10.1990 .....	38 807	5,2	39 916	5,4	78 723	5,3	39 362
25.09.1994 .....	22 169	2,8	22 144	2,8	44 313	2,8	22 157
13.09.1998 .....	13 547	1,6	14 120	1,7	27 667	1,7	13 834
21.09.2003 .....	17 345	2,5	16 488	2,4	33 833	2,4	16 917
28.09.2008 .....	63 691	8,8	51 039	7,1	114 730	8,0	57 365
15.09.2013 .....	28 372	3,5	26 962	3,4	55 334	3,4	27 667
14.10.2018 .....	46 023	4,9	42 292	4,5	88 315	4,7	44 158
08.10.2023 .....	26 180	2,7	28 836	3,0	55 016	2,8	27 508
<b>FREIE WÄHLER</b>							
25.09.1994 .....	3 254	0,4	2 903	0,4	6 157	0,4	3 079
<b>Freiheitliche Volkspartei (FVP)</b>							
12.10.1986 .....	1 151	0,2	1 016	0,1	2 167	0,1	1 084
<b>Gesamtdeutsche Partei (DP-BHE) (GDP)</b>							
25.11.1962 .....	43 441	6,3	40 529	6,1	83 970	6,2	41 985
20.11.1966 .....	6 830	0,9	7 430	1,0	14 260	1,0	7 130
<b>Gesamtdeutscher Block/Block der Heimatvertriebenen und Entrechteten (GB/BHE)</b>							
28.11.1954 .....	81 525	11,6	78 737	11,6	160 262	11,6	80 131
23.11.1958 .....	65 013	9,9	63 262	10,1	128 275	10,0	64 138
<b>Königspartei</b>							
26.11.1950 .....	5 220	0,8	7 503	1,2	12 723	1,0	6 362
<b>Kommunistische Partei Deutschlands (KPD) (verboten am 17.08.1956)</b>							
01.12.1946 <sup>1)</sup> .....	x	x	14 095	3,8	14 095	3,8	x
26.11.1950 .....	7 607	1,2	7 052	1,1	14 659	1,2	7 330
28.11.1954 .....	9 003	1,3	8 481	1,3	17 484	1,3	8 742
<b>Kommunistische Partei Deutschlands (KPD) (gegründet am 28.02.1970)</b>							
27.10.1974 .....	194	0,0	1 178	0,2	1 372	0,1	686
<b>Kommunistischer Bund Westdeutschland (KBW)</b>							
15.10.1978 .....	52	0,0	370	0,0	422	0,0	211
<b>Liberal-Konservative Reformer - Die EURO-Kritiker (LKR)</b>							
14.10.2018 .....	61	0,0	433	0,0	494	0,0	247
<b>mut</b>							
14.10.2018 .....	810	0,1	1 766	0,2	2 576	0,1	1 288

<sup>1)</sup> 1946 hatte der Wähler nur eine Stimme (entspricht der Zweitstimme).**Anmerkung:** Mittelwert aus Erst- und Zweitstimmen (= Gesamtstimmen : 2).

## Noch: Landtagswahlen in Bayern seit 1946

## Noch: 1. Stimmberechtigte und Stimmen

## Noch: Stimmenergebnisse der sonstigen Wahlvorschläge

## Schwaben

Wahltag	Erststimmen		Zweitstimmen		Gesamtstimmen		Mittelwert
	Anzahl	%	Anzahl	%	Anzahl	%	Anzahl
<b>Nationaldemokratische Partei Deutschlands (NPD)</b>							
20.11.1966 .....	53 815	7,2	51 002	7,1	104 817	7,1	52 409
22.11.1970 .....	21 476	2,7	20 329	2,7	41 805	2,7	20 903
27.10.1974 .....	10 435	1,3	8 723	1,2	19 158	1,3	9 579
15.10.1978 .....	5 735	0,7	4 463	0,6	10 198	0,7	5 099
10.10.1982 .....	6 426	0,8	5 301	0,6	11 727	0,7	5 864
12.10.1986 .....	5 090	0,7	4 813	0,6	9 903	0,7	4 952
13.09.1998 .....	1 361	0,2	1 697	0,2	3 058	0,2	1 529
28.09.2008 .....	8 257	1,1	7 636	1,1	15 893	1,1	7 947
15.09.2013 .....	8 434	1,0	8 022	1,0	16 456	1,0	8 228
<b>NATURGESETZ PARTEI, AUFBRUCH ZU NEUEM BEWUSSTSEIN (NATURGESETZ)</b>							
25.09.1994 .....	1 107	0,1	1 807	0,2	2 914	0,2	1 457
13.09.1998 .....	154	0,0	1 336	0,2	1 490	0,1	745
<b>Ökologisch-Demokratische Partei (ÖDP)</b>							
10.10.1982 .....	949	0,1	4 322	0,5	5 271	0,3	2 636
12.10.1986 .....	6 008	0,8	5 541	0,7	11 549	0,8	5 775
14.10.1990 .....	17 813	2,4	16 937	2,3	34 750	2,3	17 375
25.09.1994 .....	22 201	2,8	19 561	2,5	41 762	2,6	20 881
13.09.1998 .....	18 680	2,2	16 211	2,0	34 891	2,1	17 446
21.09.2003 .....	14 950	2,1	10 892	1,6	25 842	1,8	12 921
28.09.2008 .....	16 836	2,3	12 857	1,8	29 693	2,1	14 847
15.09.2013 .....	19 268	2,4	16 694	2,1	35 962	2,2	17 981
14.10.2018 .....	15 322	1,6	14 092	1,5	29 414	1,6	14 707
08.10.2023 .....	15 463	1,6	14 048	1,5	29 511	1,5	14 756
<b>Partei für Arbeit, Rechtsstaat, Tierschutz, Elitenförderung und basisdemokratische Initiative (Die PARTEI)</b>							
14.10.2018 .....	1 545	0,2	7 020	0,7	8 565	0,5	4 283
08.10.2023 .....	11 642	1,2	12 430	1,3	24 072	1,2	12 036
<b>Partei Bibeltreuer Christen (PBC)</b>							
21.09.2003 .....	752	0,1	2 550	0,4	3 302	0,2	1 651
<b>Partei Deutscher Demokraten (PDD)</b>							
25.09.1994 .....	777	0,1	551	0,1	1 328	0,1	664
<b>Parteifreie und Unabhängige Wählergemeinschaft (UNABH.)</b>							
12.10.1986 .....	5 753	0,8	5 200	0,7	10 953	0,7	5 477
<b>Parteifreie Wählerschaft (Pfr.)</b>							
25.11.1962 .....	38	0,0	20	0,0	58	0,0	29
<b>PARTEI MENSCH UMWELT TIERSCHUTZ (Tierschutzpartei)</b>							
08.10.2023 .....	4 137	0,4	9 949	1,0	14 086	0,7	7 043
<b>Piratenpartei Deutschland (PIRATEN)</b>							
15.09.2013 .....	16 195	2,0	14 709	1,8	30 904	1,9	15 452
14.10.2018 .....	1 809	0,2	4 146	0,4	5 955	0,3	2 978
<b>Rentnerinnen und Rentner Partei (RRP)</b>							
28.09.2008 .....	2 560	0,4	6 468	0,9	9 028	0,6	4 514
<b>STATT Partei DIE UNABHÄNGIGEN (STATT Partei)</b>							
25.09.1994 .....	2 560	0,3	2 132	0,3	4 692	0,3	2 346

**Anmerkung:** Mittelwert aus Erst- und Zweitstimmen (= Gesamtstimmen : 2).

## Noch: Landtagswahlen in Bayern seit 1946

## Noch: 1. Stimmberechtigte und Stimmen

## Noch: Stimmenergebnisse der sonstigen Wahlvorschläge

## Schwabens

Wahltag	Erststimmen		Zweitstimmen		Gesamtstimmen		Mittelwert
	Anzahl	%	Anzahl	%	Anzahl	%	Anzahl
<b>V-Partei<sup>3</sup> - Partei für Veränderung, Vegetarier und Veganer (V-Partei<sup>3</sup>)</b>							
14.10.2018 .....	4 940	0,5	4 449	0,5	9 389	0,5	4 695
08.10.2023 .....	3 655	0,4	2 671	0,3	6 326	0,3	3 163
<b>Vaterländische Union (VU)</b>							
28.11.1954 .....	–	–	18	0,0	18	0,0	x
<b>Vereinigung wirtschaftlich und politisch Entrechteter</b>							
26.11.1950 .....	67	0,0	41	0,0	108	0,0	54
<b>Wahlblock der Kriegsgeschädigten-Heimatvertriebenen-Entrechteten</b>							
26.11.1950 .....	1 023	0,2	4 739	0,8	5 762	0,5	2 881
<b>Wirtschaftliche Aufbau-Vereinigung (WAV)</b>							
01.12.1946 <sup>1)</sup> .....	x	x	35 812	9,7	35 812	9,7	x
26.11.1950 .....	26 463	4,1	23 773	3,8	50 236	4,0	25 118

<sup>1)</sup> 1946 hatte der Wähler nur eine Stimme (entspricht der Zweitstimme).

**Anmerkung:** Mittelwert aus Erst- und Zweitstimmen (= Gesamtstimmen : 2).



## Noch: Landtagswahlen in Bayern seit 1946

## 2. Sitze

## Bayern

Wahltag	Sitze										
	insgesamt	davon									
		CSU	FREIE WÄHLER	AfD	GRÜNE	SPD	FDP	BP	NPD	BHE <sup>1)</sup>	WAV

## Direkt- und Listensitze zusammen

01.12.1946 ...	180	104	x	x	x	54	9	x	x	x	13
26.11.1950 ...	204	64	x	x	x	63	12	39	x	26	–
28.11.1954 ...	204	83	x	x	x	61	13	28	x	19	x
23.11.1958 ...	204	101	x	x	x	64	8	14	x	17	x
25.11.1962 ...	204	108	x	x	x	79	9	8	x	x	x
20.11.1966 ...	204	110	x	x	x	79	–	x	15	x	x
22.11.1970 ...	204	124	x	x	x	70	10	x	–	x	x
27.10.1974 ...	204	132	x	x	x	64	8	x	–	x	x
15.10.1978 ...	204	129	x	x	x	65	10	x	–	x	x
10.10.1982 ...	204	133	x	x	–	71	–	–	–	x	x
12.10.1986 ...	204	128	x	x	15	61	–	–	–	x	x
14.10.1990 ...	204	127	x	x	12	58	7	–	x	x	x
25.09.1994 ...	204	120	x	x	14	70	–	–	–	x	x
13.09.1998 ...	204	123	–	x	14	67	–	–	–	x	x
21.09.2003 ...	180	124	–	x	15	41	–	–	–	x	x
28.09.2008 ...	187 <sup>2)</sup>	92 <sup>3)</sup>	21	x	19	39 <sup>5)</sup>	16	–	–	x	x
15.09.2013 ...	180	101	19	x	18	42	–	–	–	x	x
14.10.2018 ...	205 <sup>6)</sup>	85 <sup>7)</sup>	27 <sup>9)</sup>	22 <sup>4)</sup>	38 <sup>8)</sup>	22 <sup>8)</sup>	11 <sup>4)</sup>	–	x	x	x
08.10.2023 ...	203 <sup>11)</sup>	85 <sup>12)</sup>	37 <sup>13)</sup>	32 <sup>5)</sup>	32 <sup>14)</sup>	17	–	–	x	x	x

## Direktsitze

01.12.1946 ...	x	x	x	x	x	x	x	x	x	x	x
26.11.1950 ...	101	46	x	x	x	38	1	16	x	–	–
28.11.1954 ...	99 <sup>10)</sup>	68 <sup>10)</sup>	x	x	x	29	–	2	x	–	x
23.11.1958 ...	101	77	x	x	x	23	–	1	x	–	x
25.11.1962 ...	101	72	x	x	x	28	–	1	x	x	x
20.11.1966 ...	102	70	x	x	x	32	–	–	–	x	x
22.11.1970 ...	102	81	x	x	x	21	–	–	–	x	x
27.10.1974 ...	104	100	x	x	x	4	–	–	–	x	x
15.10.1978 ...	105	98	x	x	x	7	–	–	–	x	x
10.10.1982 ...	105	93	x	x	–	12	–	–	–	x	x
12.10.1986 ...	105	103	x	x	–	2	–	–	–	x	x
14.10.1990 ...	104	102	x	x	–	2	–	–	x	x	x
25.09.1994 ...	104	99	x	x	–	5	–	–	–	x	x
13.09.1998 ...	104	99	–	x	–	5	–	–	–	x	x
21.09.2003 ...	92	92	–	x	–	–	–	–	–	x	x
28.09.2008 ...	91	90	–	x	–	1	–	–	–	x	x
15.09.2013 ...	90	89	–	x	–	1	–	–	–	x	x
14.10.2018 ...	91	85	–	–	6	–	–	–	x	x	x
08.10.2023 ...	91	85	2	–	4	–	–	–	x	x	x

<sup>1)</sup> BHE = 1950: BHE-DG; 1954 und 1958: GB/BHE.- <sup>2)</sup> Dar. vier Überhang- und drei Ausgleichsmandate.- <sup>3)</sup> Dar. vier Überhangmandate.-<sup>4)</sup> Dar. ein Ausgleichsmandat.- <sup>5)</sup> Dar. zwei Ausgleichsmandate.- <sup>6)</sup> Dar. 10 Überhang- und 15 Ausgleichsmandate.-<sup>7)</sup> Dar. zehn Überhangmandate.- <sup>8)</sup> Dar. vier Ausgleichsmandate.- <sup>9)</sup> Dar. fünf Ausgleichsmandate.-<sup>10)</sup> Zwei Überhangmandate mussten gemäß Art. 50 Abs. 2 LWG beim Wahlkreisvorschlag CSU gestrichen werden.<sup>11)</sup> Dar. 11 Überhang- und 12 Ausgleichsmandate.- <sup>12)</sup> Dar. 11 Überhangmandate.- <sup>13)</sup> Dar. sieben Ausgleichsmandate<sup>14)</sup> Dar. drei Ausgleichsmandate

## Noch: Landtagswahlen in Bayern seit 1946

Noch: 2. Sitze

Bayern

Wahltag	Sitze										
	insgesamt	davon									
		CSU	FREIE WÄHLER	AfD	GRÜNE	SPD	FDP	BP	NPD	BHE <sup>1)</sup>	WAV
Listensitze											
01.12.1946 ...	180	104	x	x	x	54	9	x	x	x	13
26.11.1950 ...	103	18	x	x	x	25	11	23	x	26	x
28.11.1954 ...	105	15	x	x	x	32	13	26	x	19	x
23.11.1958 ...	103	24	x	x	x	41	8	13	x	17	x
25.11.1962 ...	103	36	x	x	x	51	9	7	x	x	x
20.11.1966 ...	102	40	x	x	x	47	–	–	15	x	x
22.11.1970 ...	102	43	x	x	x	49	10	–	–	x	x
27.10.1974 ...	100	32	x	x	x	60	8	–	–	x	x
15.10.1978 ...	99	31	x	x	x	58	10	–	–	x	x
10.10.1982 ...	99	40	x	x	–	59	–	–	–	x	x
12.10.1986 ...	99	25	x	x	15	59	–	–	–	x	x
14.10.1990 ...	100	25	x	x	12	56	7	–	x	x	x
25.09.1994 ...	100	21	x	x	14	65	–	–	–	x	x
13.09.1998 ...	100	24	–	x	14	62	–	–	–	x	x
21.09.2003 ...	88	32	–	x	15	41	–	–	–	x	x
28.09.2008 ...	96	2	21	x	19	38	16	–	–	x	x
15.09.2013 ...	90	12	19	x	18	41	–	–	–	x	x
14.10.2018 ...	114	–	27	22	32	22	11	–	x	x	x
08.10.2023 ...	112	–	35	32	28	17	–	–	x	x	x

<sup>1)</sup> BHE = 1950: BHE-DG; 1954 und 1958: GB/BHE.

## Noch: Landtagswahlen in Bayern seit 1946

Noch: 2. Sitze

Oberbayern

Wahltag	Sitze										
	insgesamt	davon									
		CSU	FREIE WÄHLER	AfD	GRÜNE	SPD	FDP	BP	NPD	BHE <sup>1)</sup>	WAV

## Direkt- und Listensitze zusammen

01.12.1946 ...	40	21	x	x	x	12	2	x	x	–	5
26.11.1950 ...	54	14	x	x	x	18	3	13	x	6	–
28.11.1954 ...	54	18	x	x	x	18	3	10	x	5	x
23.11.1958 ...	54	23	x	x	x	19	2	6	x	4	x
25.11.1962 ...	54	24	x	x	x	23	3	4	x	x	x
20.11.1966 ...	59	29	x	x	x	26	–	–	4	x	x
22.11.1970 ...	59	33	x	x	x	23	3	–	–	x	x
27.10.1974 ...	62	38	x	x	x	20	4	–	–	x	x
15.10.1978 ...	64	39	x	x	x	20	5	–	–	x	x
10.10.1982 ...	64	41	x	x	–	23	–	–	–	x	x
12.10.1986 ...	64	39	x	x	7	18	–	–	x	x	x
14.10.1990 ...	65	39	x	x	5	17	4	–	x	x	x
25.09.1994 ...	65	39	x	x	5	21	–	–	x	x	x
13.09.1998 ...	65	41	–	x	5	19	–	–	x	x	x
21.09.2003 ...	57	38	–	x	6	13	–	–	x	x	x
28.09.2008 ...	64 <sup>2)</sup>	28 <sup>3)</sup>	6	x	9 <sup>4)</sup>	14 <sup>5)</sup>	7	–	–	x	x
15.09.2013 ...	60	33	5	x	7	15	–	–	x	x	x
14.10.2018 ...	69 <sup>6)</sup>	26 <sup>3)</sup>	8 <sup>4)</sup>	6	17 <sup>5)</sup>	7 <sup>4)</sup>	5 <sup>4)</sup>	–	x	x	x
08.10.2023 ...	65 <sup>7)</sup>	26 <sup>4)</sup>	11	8	14 <sup>4)</sup>	6	–	–	x	x	x

## Direktsitze

01.12.1946 ...	x	x	x	x	x	x	x	x	x	x	x
26.11.1950 ...	27	3	x	x	x	15	–	9	x	–	–
28.11.1954 ...	27	13	x	x	x	13	–	1	x	–	x
23.11.1958 ...	27	19	x	x	x	8	–	–	x	–	x
25.11.1962 ...	27	16	x	x	x	11	–	–	x	x	x
20.11.1966 ...	29	16	x	x	x	13	–	–	–	x	x
22.11.1970 ...	29	18	x	x	x	11	–	–	–	x	x
27.10.1974 ...	31	31	x	x	x	–	–	–	–	x	x
15.10.1978 ...	33	32	x	x	x	1	–	–	–	x	x
10.10.1982 ...	33	26	x	x	–	7	–	–	–	x	x
12.10.1986 ...	33	33	x	x	–	–	–	–	x	x	x
14.10.1990 ...	33	31	x	x	–	2	–	–	x	x	x
25.09.1994 ...	33	30	x	x	–	3	–	–	x	x	x
13.09.1998 ...	33	31	–	x	–	2	–	–	x	x	x
21.09.2003 ...	29	29	–	x	–	–	–	–	x	x	x
28.09.2008 ...	29	28	–	x	–	1	–	–	–	x	x
15.09.2013 ...	30	29	–	x	–	1	–	–	x	x	x
14.10.2018 ...	31	26	–	–	5	–	–	–	x	x	x
08.10.2023 ...	31	26	1	–	4	–	–	–	x	x	x

<sup>1)</sup> BHE = 1950: BHE-DG; 1954 und 1958: GB/BHE.- <sup>2)</sup> Dar. drei Überhang- und drei Ausgleichsmandate.- <sup>3)</sup> Dar. drei Überhangmandate.-<sup>4)</sup> Dar. ein Ausgleichsmandat.- <sup>5)</sup> Dar. zwei Ausgleichsmandate. <sup>6)</sup> Dar. drei Überhang- und fünf Ausgleichsmandate.<sup>7)</sup> Dar. Zwei Überhangmandate.

## Noch: Landtagswahlen in Bayern seit 1946

Noch: 2. Sitze

Oberbayern

Wahltag	Sitze										
	insgesamt	davon									
		CSU	FREIE WÄHLER	AfD	GRÜNE	SPD	FDP	BP	NPD	BHE <sup>1)</sup>	WAV
Listensitze											
01.12.1946 ...	40	21	x	x	x	12	2	x	x	x	5
26.11.1950 ...	27	11	x	x	x	3	3	4	x	6	–
28.11.1954 ...	27	5	x	x	x	5	3	9	x	5	x
23.11.1958 ...	27	4	x	x	x	11	2	6	x	4	x
25.11.1962 ...	27	8	x	x	x	12	3	4	x	x	x
20.11.1966 ...	30	13	x	x	x	13	–	–	4	x	x
22.11.1970 ...	30	15	x	x	x	12	3	–	–	x	x
27.10.1974 ...	31	7	x	x	x	20	4	–	–	x	x
15.10.1978 ...	31	7	x	x	x	19	5	–	–	x	x
10.10.1982 ...	31	15	x	x	–	16	–	–	–	x	x
12.10.1986 ...	31	6	x	x	7	18	–	–	x	x	x
14.10.1990 ...	32	8	x	x	5	15	4	–	x	x	x
25.09.1994 ...	32	9	x	x	5	18	–	–	x	x	x
13.09.1998 ...	32	10	–	x	5	17	–	–	x	x	x
21.09.2003 ...	28	9	–	x	6	13	–	–	x	x	x
28.09.2008 ...	35	–	6	x	9	13	7	–	–	x	x
15.09.2013 ...	30	4	5	x	7	14	–	–	x	x	x
14.10.2018 ...	38	–	8	6	12	7	5	–	x	x	x
08.10.2023 ...	34	–	10	8	10	6	–	–	x	x	x

<sup>1)</sup> BHE = 1950: BHE-DG; 1954 und 1958: GB/BHE.

## Noch: Landtagswahlen in Bayern seit 1946

## Noch: 2. Sitze

## Niederbayern

Wahltag	Sitze										
	insgesamt	davon									
		CSU	FREIE WÄHLER	AfD	GRÜNE	SPD	FDP	BP	NPD	BHE <sup>1)</sup>	WAV

## Direkt- und Listsitze zusammen

01.12.1946 <sup>2)</sup> ...	48	31	x	x	x	13	1	x	x	x	3
26.11.1950 ...	25	8	x	x	x	5	–	8	x	4	–
28.11.1954 ...	25	10	x	x	x	5	–	7	x	3	x
23.11.1958 ...	25	13	x	x	x	5	–	4	x	3	x
25.11.1962 ...	25	15	x	x	x	7	–	3	x	x	x
20.11.1966 ...	21	13	x	x	x	7	–	–	1	x	x
22.11.1970 ...	21	16	x	x	x	5	–	–	–	x	x
27.10.1974 ...	20	15	x	x	x	5	–	–	–	x	x
15.10.1978 ...	20	15	x	x	x	5	–	–	–	x	x
10.10.1982 ...	20	15	x	x	–	5	–	–	–	x	x
12.10.1986 ...	20	14	x	x	1	5	–	–	–	x	x
14.10.1990 ...	20	14	x	x	1	5	–	–	x	x	x
25.09.1994 ...	20	13	x	x	1	6	–	–	–	x	x
13.09.1998 ...	20	13	–	x	1	6	–	–	–	x	x
21.09.2003 ...	18	14	–	x	1	3	–	–	–	x	x
28.09.2008 ...	18	9	3	x	1	3	2	–	–	x	x
15.09.2013 ...	18	11	3	x	1	3	–	–	–	x	x
14.10.2018 ...	21 <sup>3)</sup>	9 <sup>4)</sup>	4 <sup>5)</sup>	3	2	2 <sup>5)</sup>	1	–	x	x	x
08.10.2023 ...	22 <sup>6)</sup>	8 <sup>7)</sup>	7 <sup>5)</sup>	4	2 <sup>5)</sup>	1	–	–	x	x	x

## Direktsitze

01.12.1946 ...	x	x	x	x	x	x	x	x	x	x	x
26.11.1950 ...	12	5	x	x	x	–	–	7	x	–	–
28.11.1954 ...	10 <sup>6)</sup>	10 <sup>6)</sup>	x	x	x	–	–	–	x	–	x
23.11.1958 ...	12	12	x	x	x	–	–	–	x	–	x
25.11.1962 ...	12	12	x	x	x	–	–	–	x	x	x
20.11.1966 ...	10	10	x	x	x	–	–	–	–	x	x
22.11.1970 ...	10	10	x	x	x	–	–	–	–	x	x
27.10.1974 ...	10	10	x	x	x	–	–	–	–	x	x
15.10.1978 ...	10	10	x	x	x	–	–	–	–	x	x
10.10.1982 ...	10	10	x	x	–	–	–	–	–	x	x
12.10.1986 ...	10	10	x	x	–	–	–	–	–	x	x
14.10.1990 ...	10	10	x	x	–	–	–	–	x	x	x
25.09.1994 ...	10	10	x	x	–	–	–	–	–	x	x
13.09.1998 ...	10	10	–	x	–	–	–	–	–	x	x
21.09.2003 ...	9	9	–	x	–	–	–	–	–	x	x
28.09.2008 ...	9	9	–	x	–	–	–	–	–	x	x
15.09.2013 ...	9	9	–	x	–	–	–	–	–	x	x
14.10.2018 ...	9	9	–	–	–	–	–	–	x	x	x
08.10.2023 ...	9	8	1	–	–	–	–	–	x	x	x

<sup>1)</sup> BHE = 1950: BHE-DG; 1954 und 1958: GB/BHE.- <sup>2)</sup> Niederbayern und Oberpfalz.- <sup>3)</sup> Dar. ein Überhang- und zwei Ausgleichsmandate.-<sup>4)</sup> Dar. ein Überhangmandat.- <sup>5)</sup> Dar. ein Ausgleichsmandat.- <sup>6)</sup> Zwei Überhangmandate mussten gemäß Art. 50 Abs. 2 LWG beim Wahlkreisvorschlag der CSU gestrichen werden.<sup>6)</sup> Dar. Zwei Überhang- und zwei Ausgleichsmandate.- <sup>7)</sup> Dar. zwei Überhangmandate.

## Noch: Landtagswahlen in Bayern seit 1946

Noch: 2. Sitze

Niederbayern

Wahltag	Sitze										
	insgesamt	davon									
		CSU	FREIE WÄHLER	AfD	GRÜNE	SPD	FDP	BP	NPD	BHE <sup>1)</sup>	WAV
Listensitze											
01.12.1946 <sup>2)</sup> ...	48	31	x	x	x	13	1	x	x	x	3
26.11.1950 ...	13	3	x	x	x	5	–	1	x	4	–
28.11.1954 ...	15	–	x	x	x	5	–	7	x	3	x
23.11.1958 ...	13	1	x	x	x	5	–	4	x	3	x
25.11.1962 ...	13	3	x	x	x	7	–	3	x	x	x
20.11.1966 ...	11	3	x	x	x	7	–	–	1	x	x
22.11.1970 ...	11	6	x	x	x	5	–	–	–	x	x
27.10.1974 ...	10	5	x	x	x	5	–	–	–	x	x
15.10.1978 ...	10	5	x	x	x	5	–	–	–	x	x
10.10.1982 ...	10	5	x	x	x	5	–	–	–	x	x
12.10.1986 ...	10	4	x	x	1	5	–	–	–	x	x
14.10.1990 ...	10	4	x	x	1	5	–	–	x	x	x
25.09.1994 ...	10	3	x	x	1	6	–	–	–	x	x
13.09.1998 ...	10	3	–	x	1	6	–	–	–	x	x
21.09.2003 ...	9	5	–	x	1	3	–	–	–	x	x
28.09.2008 ...	9	–	3	x	1	3	2	–	–	x	x
15.09.2013 ...	9	2	3	x	1	3	–	–	–	x	x
14.10.2018 ...	12	–	4	3	2	2	1	–	x	x	x
08.10.2023 ...	13	–	6	4	2	1	–	–	x	x	x

<sup>1)</sup> BHE = 1950: BHE-DG; 1954 und 1958: GB/BHE.- <sup>2)</sup> Niederbayern und Oberpfalz.

## Noch: Landtagswahlen in Bayern seit 1946

## Noch: 2. Sitze

## Oberpfalz

Wahltag	Sitze										
	insgesamt	davon									
		CSU	FREIE WÄHLER	AfD	GRÜNE	SPD	FDP	BP	NPD	BHE <sup>1)</sup>	WAV

## Direkt- und Listensitze zusammen

01.12.1946 ...	siehe Niederbayern										
26.11.1950 ...	20	8	x	x	x	6	–	4	x	2	–
28.11.1954 ...	20	10	x	x	x	6	1	2	x	1	x
23.11.1958 ...	20	12	x	x	x	6	–	1	x	1	x
25.11.1962 ...	20	13	x	x	x	7	–	–	x	x	x
20.11.1966 ...	19	12	x	x	x	6	–	–	1	x	x
22.11.1970 ...	19	14	x	x	x	5	–	–	–	x	x
27.10.1974 ...	19	14	x	x	x	5	–	–	–	x	x
15.10.1978 ...	19	13	x	x	x	6	–	–	–	x	x
10.10.1982 ...	19	13	x	x	x	6	–	–	–	x	x
12.10.1986 ...	19	11	x	x	1	7	–	–	–	x	x
14.10.1990 ...	19	13	x	x	–	6	–	–	x	x	x
25.09.1994 ...	19	11	x	x	1	7	–	–	x	x	x
13.09.1998 ...	19	11	–	x	1	7	–	–	–	x	x
21.09.2003 ...	17	12	–	x	1	4	–	–	–	x	x
28.09.2008 ...	18 <sup>2)</sup>	9 <sup>2)</sup>	3	x	1	4	1	–	–	x	x
15.09.2013 ...	16	9	2	x	1	4	–	–	–	x	x
14.10.2018 ...	18 <sup>3)</sup>	8 <sup>2)</sup>	3 <sup>4)</sup>	2	2	2	1	–	x	x	x
08.10.2023 ...	18 <sup>3)</sup>	8 <sup>2)</sup>	4 <sup>4)</sup>	3	2	1	–	–	x	x	x

## Direktsitze

01.12.1946 ...	siehe Niederbayern										
26.11.1950 ...	10	7	x	x	x	3	–	–	x	–	–
28.11.1954 ...	10	9	x	x	x	1	–	–	x	–	x
23.11.1958 ...	10	10	x	x	x	–	–	–	x	–	x
25.11.1962 ...	10	9	x	x	x	1	–	–	x	x	x
20.11.1966 ...	10	9	x	x	x	1	–	–	–	x	x
22.11.1970 ...	10	10	x	x	x	–	–	–	–	x	x
27.10.1974 ...	10	10	x	x	x	–	–	–	–	x	x
15.10.1978 ...	10	10	x	x	x	–	–	–	–	x	x
10.10.1982 ...	10	10	x	x	–	–	–	–	–	x	x
12.10.1986 ...	10	9	x	x	–	1	–	–	–	x	x
14.10.1990 ...	10	10	x	x	–	–	–	–	x	x	x
25.09.1994 ...	10	10	x	x	–	–	–	–	x	x	x
13.09.1998 ...	10	10	–	x	–	–	–	–	–	x	x
21.09.2003 ...	9	9	–	x	–	–	–	–	–	x	x
28.09.2008 ...	9	9	–	x	–	–	–	–	–	x	x
15.09.2013 ...	8	8	–	x	–	–	–	–	–	x	x
14.10.2018 ...	8	8	–	–	–	–	–	–	x	x	x
08.10.2023 ...	8	8	–	–	–	–	–	–	x	x	x

<sup>1)</sup> BHE = 1950: BHE-DG; 1954 und 1958: GB/BHE.- <sup>2)</sup> Dar. ein Überhangmandat.- <sup>3)</sup> Dar. ein Überhang- und ein Ausgleichsmandat.-

<sup>4)</sup> Dar. ein Ausgleichsmandat.

## Noch: Landtagswahlen in Bayern seit 1946

Noch: 2. Sitze

Oberpfalz

Wahltag	Sitze										
	insgesamt	davon									
		CSU	FREIE WÄHLER	AfD	GRÜNE	SPD	FDP	BP	NPD	BHE <sup>1)</sup>	WAV

## Listensitze

01.12.1946 ...	siehe Niederbayern										
26.11.1950 ...	10	1	x	x	x	3	–	4	x	2	–
28.11.1954 ...	10	1	x	x	x	5	1	2	x	1	x
23.11.1958 ...	10	2	x	x	x	6	–	1	x	1	x
25.11.1962 ...	10	4	x	x	x	6	–	–	x	x	x
20.11.1966 ...	9	3	x	x	x	5	–	–	1	x	x
22.11.1970 ...	9	4	x	x	x	5	–	–	–	x	x
27.10.1974 ...	9	4	x	x	x	5	–	–	–	x	x
15.10.1978 ...	9	3	x	x	x	6	–	–	–	x	x
10.10.1982 ...	9	3	x	x	–	6	–	–	–	x	x
12.10.1986 ...	9	2	x	x	1	6	–	–	–	x	x
14.10.1990 ...	9	3	x	x	–	6	–	–	–	x	x
25.09.1994 ...	9	1	x	x	1	7	–	–	–	x	x
13.09.1998 ...	9	1	–	x	1	7	–	–	–	x	x
21.09.2003 ...	8	3	–	x	1	4	–	–	–	x	x
28.09.2008 ...	9	–	3	x	1	4	1	–	–	x	x
15.09.2013 ...	8	1	2	x	1	4	–	–	–	x	x
14.10.2018 ...	10	–	3	2	2	2	1	–	x	x	x
08.10.2023 ...	10	–	4	3	2	1	–	–	x	x	x

<sup>1)</sup> BHE = 1950: BHE-DG; 1954 und 1958: GB/BHE.



## Noch: Landtagswahlen in Bayern seit 1946

## Noch: 2. Sitze

## Oberfranken

Wahltag	Sitze										
	insgesamt	davon									
		CSU	FREIE WÄHLER	AfD	GRÜNE	SPD	FDP	BP	NPD	BHE <sup>1)</sup>	WAV

## Direkt- und Listsitze zusammen

01.12.1946 <sup>2)</sup> ...	47	21	x	x	x	18	5	x	x	x	3
26.11.1950 ...	25	5	x	x	x	9	2	5	x	4	—
28.11.1954 ...	25	8	x	x	x	9	2	3	x	3	x
23.11.1958 ...	25	11	x	x	x	10	1	1	x	2	x
25.11.1962 ...	25	12	x	x	x	12	1	—	x	x	x
20.11.1966 ...	23	11	x	x	x	10	—	—	2	x	x
22.11.1970 ...	23	13	x	x	x	9	1	—	—	x	x
27.10.1974 ...	22	14	x	x	x	8	—	—	—	x	x
15.10.1978 ...	21	12	x	x	x	8	1	—	—	x	x
10.10.1982 ...	21	13	x	x	—	8	—	—	—	x	x
12.10.1986 ...	21	13	x	x	1	7	—	—	—	x	x
14.10.1990 ...	20	12	x	x	1	7	—	—	x	x	x
25.09.1994 ...	20	11	x	x	1	8	—	—	x	x	x
13.09.1998 ...	20	11	—	x	1	8	—	—	—	x	x
21.09.2003 ...	17	11	—	x	1	5	—	—	—	x	x
28.09.2008 ...	17	9	2	x	1	4	1	—	—	x	x
15.09.2013 ...	16	9	2	x	1	4	—	—	—	x	x
14.10.2018 ...	18 <sup>3)</sup>	8 <sup>4)</sup>	2	2	2	3 <sup>5)</sup>	1	—	x	x	x
08.10.2023 ...	18 <sup>3)</sup>	8 <sup>4)</sup>	3 <sup>5)</sup>	3	2	2	—	—	x	x	x

## Direktsitze

01.12.1946 ...	x	x	x	x	x	x	x	x	x	x	x
26.11.1950 ...	12	5	x	x	x	7	—	—	x	—	—
28.11.1954 ...	12	6	x	x	x	6	—	—	x	—	x
23.11.1958 ...	12	6	x	x	x	6	—	—	x	—	x
25.11.1962 ...	12	6	x	x	x	6	—	—	x	x	x
20.11.1966 ...	12	6	x	x	x	6	—	—	—	x	x
22.11.1970 ...	12	8	x	x	x	4	—	—	—	x	x
27.10.1974 ...	11	11	x	x	x	—	—	—	—	x	x
15.10.1978 ...	11	9	x	x	x	2	—	—	—	x	x
10.10.1982 ...	11	10	x	x	—	1	—	—	—	x	x
12.10.1986 ...	11	11	x	x	—	—	—	—	—	x	x
14.10.1990 ...	10	10	x	x	—	—	—	—	x	x	x
25.09.1994 ...	10	10	x	x	—	—	—	—	x	x	x
13.09.1998 ...	10	9	—	x	—	1	—	—	—	x	x
21.09.2003 ...	9	9	—	x	—	—	—	—	—	x	x
28.09.2008 ...	9	9	—	x	—	—	—	—	—	x	x
15.09.2013 ...	8	8	—	x	—	—	—	—	—	x	x
14.10.2018 ...	8	8	—	—	—	—	—	—	x	x	x
08.10.2023 ...	8	8	—	—	—	—	—	—	x	x	x

<sup>1)</sup> BHE = 1950: BHE-DG; 1954 und 1958: GB/BHE.- <sup>2)</sup> Oberfranken und Mittelfranken.- <sup>3)</sup> Dar. ein Überhang- und ein Ausgleichsmandat.-<sup>4)</sup> Dar. ein Überhangmandat.- <sup>5)</sup> Dar. ein Ausgleichsmandat.

## Noch: Landtagswahlen in Bayern seit 1946

Noch: 2. Sitze

Oberfranken

Wahltag	Sitze										
	insgesamt	davon									
		CSU	FREIE WÄHLER	AfD	GRÜNE	SPD	FDP	BP	NPD	BHE <sup>1)</sup>	WAV
Listensitze											
01.12.1946 <sup>2)</sup> ...	47	21	x	x	x	18	5	x	x	x	3
26.11.1950 ...	13	—	x	x	x	2	2	5	x	4	—
28.11.1954 ...	13	2	x	x	x	3	2	3	x	3	x
23.11.1958 ...	13	5	x	x	x	4	1	1	x	2	x
25.11.1962 ...	13	6	x	x	x	6	1	—	x	x	x
20.11.1966 ...	11	5	x	x	x	4	—	—	2	x	x
22.11.1970 ...	11	5	x	x	x	5	1	—	—	x	x
27.10.1974 ...	11	3	x	x	x	8	—	—	—	x	x
15.10.1978 ...	10	3	x	x	x	6	1	—	—	x	x
10.10.1982 ...	10	3	x	x	—	7	—	—	—	x	x
12.10.1986 ...	10	2	x	x	1	7	—	—	—	x	x
14.10.1990 ...	10	2	x	x	1	7	—	—	x	x	x
25.09.1994 ...	10	1	x	x	1	8	—	—	x	x	x
13.09.1998 ...	10	2	—	x	1	7	—	—	—	x	x
21.09.2003 ...	8	2	—	x	1	5	—	—	—	x	x
28.09.2008 ...	8	—	2	x	1	4	1	—	—	x	x
15.09.2013 ...	8	1	2	x	1	4	—	—	—	x	x
14.10.2018 ...	10	—	2	2	2	3	1	—	x	x	x
08.10.2023 ...	10	—	3	3	2	2	—	—	x	x	x

<sup>1)</sup> BHE = 1950: BHE-DG; 1954 und 1958: GB/BHE.- <sup>2)</sup> Oberfranken und Mittelfranken.

## Noch: Landtagswahlen in Bayern seit 1946

## Noch: 2. Sitze

## Mittelfranken

Wahltag	Sitze										
	insgesamt	davon									
		CSU	FREIE WÄHLER	AfD	GRÜNE	SPD	FDP	BP	NPD	BHE <sup>1)</sup>	WAV

## Direkt- und Listensitze zusammen

01.12.1946 ...	siehe Oberfranken										
26.11.1950 ...	28	7	x	x	x	12	4	2	x	3	–
28.11.1954 ...	28	11	x	x	x	10	4	1	x	2	x
23.11.1958 ...	28	12	x	x	x	11	3	–	x	2	x
25.11.1962 ...	28	13	x	x	x	12	3	–	x	x	x
20.11.1966 ...	29	13	x	x	x	12	–	–	4	x	x
22.11.1970 ...	29	14	x	x	x	11	4	–	–	x	x
27.10.1974 ...	29	16	x	x	x	11	2	–	–	x	x
15.10.1978 ...	28	15	x	x	x	11	2	–	–	x	x
10.10.1982 ...	28	16	x	x	–	12	–	–	–	x	x
12.10.1986 ...	28	16	x	x	2	10	–	–	–	x	x
14.10.1990 ...	28	15	x	x	2	10	1	–	x	x	x
25.09.1994 ...	28	14	x	x	2	12	–	–	–	x	x
13.09.1998 ...	28	14	–	x	2	12	–	–	–	x	x
21.09.2003 ...	25	16	–	x	2	7	–	–	–	x	x
28.09.2008 ...	24	12	2	x	2	6	2	–	–	x	x
15.09.2013 ...	24	12	2	x	3	7	–	–	–	x	x
14.10.2018 ...	29 <sup>2)</sup>	12 <sup>3)</sup>	3 <sup>4)</sup>	3	6 <sup>4)</sup>	4 <sup>4)</sup>	1	–	x	x	x
08.10.2023 ...	27 <sup>5)</sup>	12 <sup>6)</sup>	3 <sup>4)</sup>	4	5 <sup>4)</sup>	3	–	–	x	x	x

## Direktsitze

01.12.1946 ...	siehe Oberfranken										
26.11.1950 ...	14	5	x	x	x	8	1	–	x	–	–
28.11.1954 ...	14	6	x	x	x	8	–	–	x	–	x
23.11.1958 ...	14	6	x	x	x	8	–	–	x	–	x
25.11.1962 ...	14	6	x	x	x	8	–	–	x	x	x
20.11.1966 ...	15	6	x	x	x	9	–	–	–	x	x
22.11.1970 ...	15	9	x	x	x	6	–	–	–	x	x
27.10.1974 ...	15	11	x	x	x	4	–	–	–	x	x
15.10.1978 ...	14	10	x	x	x	4	–	–	–	x	x
10.10.1982 ...	14	10	x	x	–	4	–	–	–	x	x
12.10.1986 ...	14	13	x	x	–	1	–	–	–	x	x
14.10.1990 ...	14	14	x	x	–	–	–	–	x	x	x
25.09.1994 ...	14	12	x	x	–	2	–	–	–	x	x
13.09.1998 ...	14	12	–	x	–	2	–	–	–	x	x
21.09.2003 ...	13	13	–	x	–	–	–	–	–	x	x
28.09.2008 ...	12	12	–	x	–	–	–	–	–	x	x
15.09.2013 ...	12	12	–	x	–	–	–	–	–	x	x
14.10.2018 ...	12	12	–	–	–	–	–	–	x	x	x
08.10.2023 ...	12	12	–	–	–	–	–	–	x	x	x

<sup>1)</sup> BHE = 1950: BHE-DG; 1954 und 1958: GB/BHE.- <sup>2)</sup> Dar. zwei Überhang- und drei Ausgleichsmandate.-<sup>3)</sup> Dar. zwei Überhangmandate.- <sup>4)</sup> Dar. ein Ausgleichsmandat.- <sup>5)</sup> Dar. ein Überhang- und zwei Ausgleichsmandate<sup>6)</sup> Dar. ein Überhangmandat.

## Noch: Landtagswahlen in Bayern seit 1946

Noch: 2. Sitze

Mittelfranken

Wahltag	Sitze										
	insgesamt	davon									
		CSU	FREIE WÄHLER	AfD	GRÜNE	SPD	FDP	BP	NPD	BHE <sup>1)</sup>	WAV

## Listensitze

01.12.1946 ...	siehe Oberfranken										
26.11.1950 ...	14	2	x	x	x	4	3	2	x	3	–
28.11.1954 ...	14	5	x	x	x	2	4	1	x	2	x
23.11.1958 ...	14	6	x	x	x	3	3	–	x	2	x
25.11.1962 ...	14	7	x	x	x	4	3	–	x	x	x
20.11.1966 ...	14	7	x	x	x	3	–	–	4	x	x
22.11.1970 ...	14	5	x	x	x	5	4	–	–	x	x
27.10.1974 ...	14	5	x	x	x	7	2	–	–	x	x
15.10.1978 ...	14	5	x	x	x	7	2	–	–	x	x
10.10.1982 ...	14	6	x	x	x	8	–	–	–	x	x
12.10.1986 ...	14	3	x	x	2	9	–	–	–	x	x
14.10.1990 ...	14	1	x	x	2	10	1	–	x	x	x
25.09.1994 ...	14	2	x	x	2	10	–	–	–	x	x
13.09.1998 ...	14	2	x	x	2	10	–	–	–	x	x
21.09.2003 ...	12	3	x	x	2	7	–	–	–	x	x
28.09.2008 ...	12	–	2	x	2	6	2	–	–	x	x
15.09.2013 ...	12	–	2	x	3	7	–	–	–	x	x
14.10.2018 ...	17	–	3	3	6	4	1	–	x	x	x
08.10.2023 ...	15	–	3	4	5	3	–	–	x	x	x

<sup>1)</sup> BHE = 1950: BHE-DG; 1954 und 1958: GB/BHE.

## Noch: Landtagswahlen in Bayern seit 1946

Noch: 2. Sitze

Unterfranken

Wahltag	Sitze										
	insgesamt	davon									
		CSU	FREIE WÄHLER	AfD	GRÜNE	SPD	FDP	BP	NPD	BHE <sup>1)</sup>	WAV

## Direkt- und Listensitze zusammen

01.12.1946 ...	23	17	x	x	x	6	x	x	x	x	—
26.11.1950 ...	23	10	x	x	x	6	1	3	x	3	—
28.11.1954 ...	23	12	x	x	x	6	2	1	x	2	x
23.11.1958 ...	23	14	x	x	x	6	1	—	x	2	x
25.11.1962 ...	23	14	x	x	x	8	1	—	x	x	x
20.11.1966 ...	24	15	x	x	x	8	—	—	1	x	x
22.11.1970 ...	24	15	x	x	x	8	1	—	—	x	x
27.10.1974 ...	23	15	x	x	x	7	1	—	—	x	x
15.10.1978 ...	23	15	x	x	x	7	1	—	—	x	x
10.10.1982 ...	23	15	x	x	x	8	—	—	—	x	x
12.10.1986 ...	23	15	x	x	1	7	—	—	—	x	x
14.10.1990 ...	23	15	x	x	1	6	1	—	x	x	x
25.09.1994 ...	23	14	x	x	2	7	—	—	—	x	x
13.09.1998 ...	23	14	—	x	2	7	—	—	—	x	x
21.09.2003 ...	20	14	—	x	2	4	—	—	—	x	x
28.09.2008 ...	20	11	2	x	2	4	1	—	—	x	x
15.09.2013 ...	20	12	2	x	2	4	—	—	x	x	x
14.10.2018 ...	19	9	2	2	3	2	1	—	x	x	x
08.10.2023 ...	22 <sup>2)</sup>	10 <sup>3)</sup>	3 <sup>4)</sup>	4 <sup>4)</sup>	3	2	—	—	x	x	x

## Direktsitze

01.12.1946 ...	x	x	x	x	x	x	x	x	x	x	x
26.11.1950 ...	11	9	x	x	x	2	—	—	x	—	—
28.11.1954 ...	11	11	x	x	x	—	—	—	x	—	x
23.11.1958 ...	11	11	x	x	x	—	—	—	x	—	x
25.11.1962 ...	11	11	x	x	x	—	—	—	x	x	x
20.11.1966 ...	11	10	x	x	x	1	—	—	—	x	x
22.11.1970 ...	11	11	x	x	x	—	—	—	—	x	x
27.10.1974 ...	12	12	x	x	x	—	—	—	—	x	x
15.10.1978 ...	12	12	x	x	x	—	—	—	—	x	x
10.10.1982 ...	12	12	x	x	—	—	—	—	—	x	x
12.10.1986 ...	12	12	x	x	—	—	—	—	—	x	x
14.10.1990 ...	12	12	x	x	—	—	—	—	x	x	x
25.09.1994 ...	12	12	x	x	—	—	—	—	—	x	x
13.09.1998 ...	12	12	—	x	—	—	—	—	—	x	x
21.09.2003 ...	10	10	—	x	—	—	—	—	—	x	x
28.09.2008 ...	10	10	—	x	—	—	—	—	—	x	x
15.09.2013 ...	10	10	—	x	—	—	—	—	x	x	x
14.10.2018 ...	10	9	—	—	1	—	—	—	x	x	x
08.10.2023 ...	10	10	—	—	—	—	—	—	x	x	x

<sup>1)</sup> BHE = 1950: BHE-DG; 1954 und 1958: GB/BHE.- <sup>2)</sup> Dar. Ein Überhangmandat und zwei Ausgleichsmandate<sup>3)</sup> Dar. ein Überhangmandat.- <sup>4)</sup> Dar. ein Ausgleichsmandat

## Noch: Landtagswahlen in Bayern seit 1946

Noch: 2. Sitze

Unterfranken

Wahltag	Sitze										
	insgesamt	davon									
		CSU	FREIE WÄHLER	AfD	GRÜNE	SPD	FDP	BP	NPD	BHE <sup>1)</sup>	WAV
Listensitze											
01.12.1946 ...	23	17	x	x	x	6	–	x	x	x	–
26.11.1950 ...	12	1	x	x	x	4	1	3	x	3	–
28.11.1954 ...	12	1	x	x	x	6	2	1	x	2	x
23.11.1958 ...	12	3	x	x	x	6	1	–	x	2	x
25.11.1962 ...	12	3	x	x	x	8	1	–	x	x	x
20.11.1966 ...	13	5	x	x	x	7	–	–	1	x	x
22.11.1970 ...	13	4	x	x	x	8	1	–	–	x	x
27.10.1974 ...	11	3	x	x	x	7	1	–	–	x	x
15.10.1978 ...	11	3	x	x	x	7	1	–	–	x	x
10.10.1982 ...	11	3	x	x	–	8	–	–	–	x	x
12.10.1986 ...	11	3	x	x	1	7	–	–	–	x	x
14.10.1990 ...	11	3	x	x	1	6	1	–	x	x	x
25.09.1994 ...	11	2	x	x	2	7	–	–	–	x	x
13.09.1998 ...	11	2	–	x	2	7	–	–	–	x	x
21.09.2003 ...	10	4	–	x	2	4	–	–	–	x	x
28.09.2008 ...	10	1	2	x	2	4	1	–	–	x	x
15.09.2013 ...	10	2	2	x	2	4	–	–	x	x	x
14.10.2018 ...	9	–	2	2	2	2	1	–	x	x	x
08.10.2023 ...	12	–	3	4	3	2	–	–	x	x	x

<sup>1)</sup> BHE = 1950: BHE-DG; 1954 und 1958: GB/BHE.

## Noch: Landtagswahlen in Bayern seit 1946

## Noch: 2. Sitze

## Schwaben

Wahltag	Sitze										
	insgesamt	davon									
		CSU	FREIE WÄHLER	AfD	GRÜNE	SPD	FDP	BP	NPD	BHE <sup>1)</sup>	WAV

## Direkt- und Listensitze zusammen

01.12.1946 ...	20	14	x	x	x	5	1	x	x	x	2
26.11.1950 ...	29	12	x	x	x	7	2	4	x	4	–
28.11.1954 ...	29	14	x	x	x	7	1	4	x	3	x
23.11.1958 ...	29	16	x	x	x	7	1	2	x	3	x
25.11.1962 ...	29	17	x	x	x	10	1	1	x	x	x
20.11.1966 ...	29	17	x	x	x	10	–	–	2	x	x
22.11.1970 ...	29	19	x	x	x	9	1	–	–	x	x
27.10.1974 ...	29	20	x	x	x	8	1	–	–	x	x
15.10.1978 ...	29	20	x	x	x	8	1	–	–	x	x
10.10.1982 ...	29	20	x	x	x	9	–	–	–	x	x
12.10.1986 ...	29	20	–	x	2	7	–	–	–	x	x
14.10.1990 ...	29	19	–	x	2	7	1	–	x	x	x
25.09.1994 ...	29	18	–	x	2	9	–	–	x	x	x
13.09.1998 ...	29	19	–	–	2	8	–	–	–	x	x
21.09.2003 ...	26	19	–	–	2	5	–	–	–	x	x
28.09.2008 ...	26	14	3	–	3	4	2	–	–	x	x
15.09.2013 ...	26	15	3	–	3	5	–	–	–	x	x
14.10.2018 ...	31 <sup>2)</sup>	13 <sup>3)</sup>	5 <sup>4)</sup>	4 <sup>4)</sup>	6 <sup>4)</sup>	2	1	–	x	x	x
08.10.2023 ...	31 <sup>2)</sup>	13 <sup>6)</sup>	6 <sup>4)</sup>	6 <sup>4)</sup>	4	2	–	–	x	x	x

## Direktsitze

01.12.1946 ...	x	x	x	x	x	x	x	x	x	x	x
26.11.1950 ...	15	12	x	x	x	3	–	–	x	–	–
28.11.1954 ...	15	13	x	x	x	1	–	1	x	–	x
23.11.1958 ...	15	13	x	x	x	1	–	1	x	–	x
25.11.1962 ...	15	12	x	x	x	2	–	1	x	x	x
20.11.1966 ...	15	13	x	x	x	2	–	–	–	x	x
22.11.1970 ...	15	15	x	x	x	–	–	–	–	x	x
27.10.1974 ...	15	15	x	x	x	–	–	–	–	x	x
15.10.1978 ...	15	15	x	x	x	–	–	–	–	x	x
10.10.1982 ...	15	15	x	x	–	–	–	–	–	x	x
12.10.1986 ...	15	15	x	x	–	–	–	–	–	x	x
14.10.1990 ...	15	15	x	x	–	–	–	–	x	x	x
25.09.1994 ...	15	15	x	x	–	–	–	–	x	x	x
13.09.1998 ...	15	15	–	x	–	–	–	–	–	x	x
21.09.2003 ...	13	13	–	x	–	–	–	–	–	x	x
28.09.2008 ...	13	13	–	x	–	–	–	–	–	x	x
15.09.2013 ...	13	13	–	x	–	–	–	–	–	x	x
14.10.2018 ...	13	13	–	–	–	–	–	–	x	x	x
08.10.2023 ...	13	13	–	–	–	–	–	–	x	x	x

<sup>1)</sup> BHE = 1950: BHE-DG; 1954 und 1958: GB/BHE.- <sup>2)</sup> Dar. zwei Überhang- und drei Ausgleichsmandate.-<sup>3)</sup> Dar. zwei Überhangmandate.- <sup>4)</sup> Dar. ein Ausgleichsmandat.- <sup>5)</sup> Dar. drei Überhang- und zwei Ausgleichsmandate<sup>6)</sup> Dar. drei Überhangmandate.

## Noch: Landtagswahlen in Bayern seit 1946

Noch: 2. Sitze

Schwaben

Wahltag	Sitze										
	insgesamt	davon									
		CSU	FREIE WÄHLER	AfD	GRÜNE	SPD	FDP	BP	NPD	BHE <sup>1)</sup>	WAV
Listensitze											
01.12.1946 ...	20	14	x	x	x	5	1	x	x	x	2
26.11.1950 ...	14	—	x	x	x	4	2	4	x	4	—
28.11.1954 ...	14	1	x	x	x	6	1	3	x	3	x
23.11.1958 ...	14	3	x	x	x	6	1	1	x	3	x
25.11.1962 ...	14	5	x	x	x	8	1	—	x	x	x
20.11.1966 ...	14	4	x	x	x	8	—	—	2	x	x
22.11.1970 ...	14	4	x	x	x	9	1	—	—	x	x
27.10.1974 ...	14	5	x	x	x	8	1	—	—	x	x
15.10.1978 ...	14	5	x	x	x	8	1	—	—	x	x
10.10.1982 ...	14	5	x	x	—	9	—	—	—	x	x
12.10.1986 ...	14	5	x	x	2	7	—	—	—	x	x
14.10.1990 ...	14	4	x	x	2	7	1	—	x	x	x
25.09.1994 ...	14	3	x	x	2	9	—	—	x	x	x
13.09.1998 ...	14	4	—	x	2	8	—	—	—	x	x
21.09.2003 ...	13	6	—	x	2	5	—	—	—	x	x
28.09.2008 ...	13	1	3	x	3	4	2	—	—	x	x
15.09.2013 ...	13	2	3	x	3	5	—	—	—	x	x
14.10.2018 ...	18	—	5	4	6	2	1	—	x	x	x
08.10.2023 ...	18	—	6	6	4	2	—	—	x	x	x

<sup>1)</sup> BHE = 1950: BHE-DG; 1954 und 1958: GB/BHE.



## Abbildungsübersicht

Abb. 1	Bayern
Abb. 2	Oberbayern
Abb. 3	Niederbayern
Abb. 4	Oberpfalz
Abb. 5	Oberfranken
Abb. 6	Mittelfranken
Abb. 7	Unterfranken
Abb. 8	Schwaben
Abb. 9	Sitzeverteilung im Bayerischen Landtag seit 1946

## Wahlbeteiligung, Briefwahlanteil\* und Gesamtstimmenergebnisse der Landtagswahlen in Bayern seit 1946

in Prozent

Abb. 1

### Bayern



Abb. 2

### Oberbayern

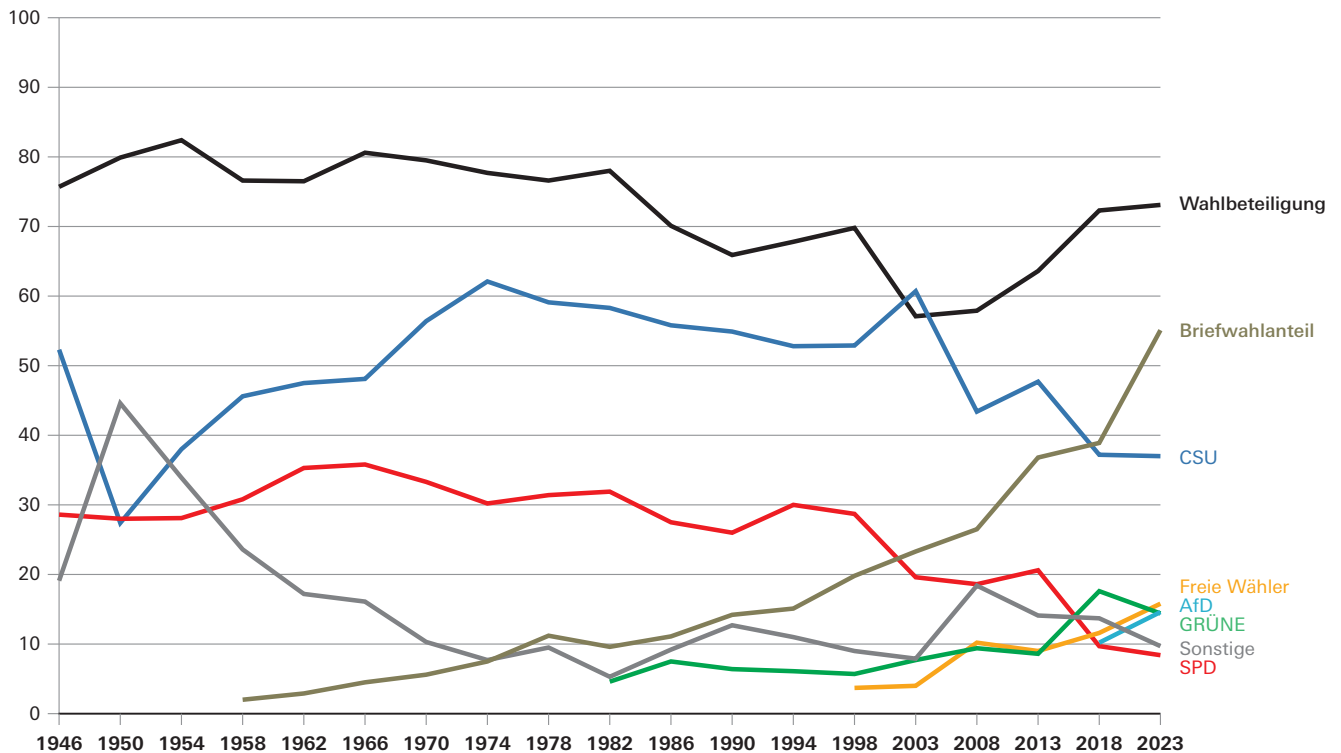
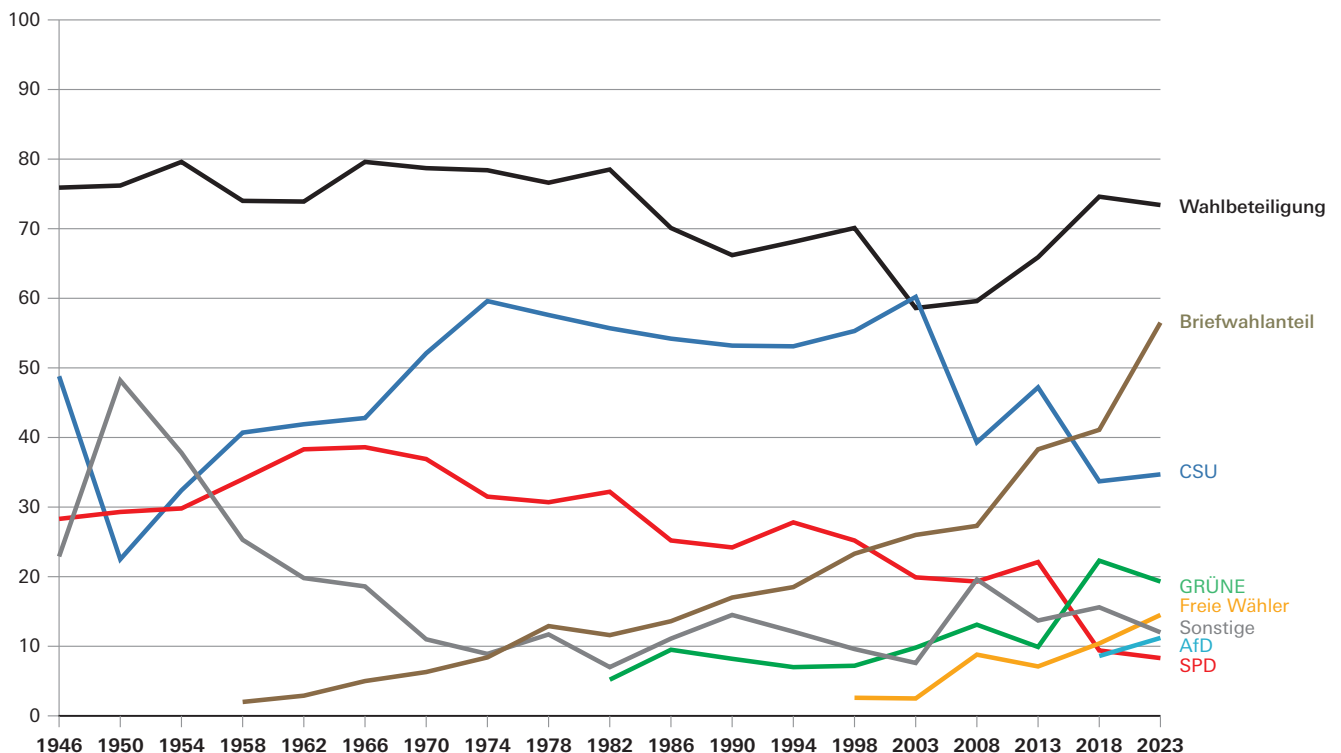

\* Briefwahl seit 1985.

## Wahlbeteiligung, Briefwahlanteil\* und Gesamtstimmenergebnisse der Landtagswahlen in Bayern seit 1946

in Prozent

Abb. 3 **Niederbayern**



Abb. 4 **Oberpfalz**



\* Briefwahl seit 1985.

## Wahlbeteiligung, Briefwahlanteil\* und Gesamtstimmenergebnisse der Landtagswahlen in Bayern seit 1946

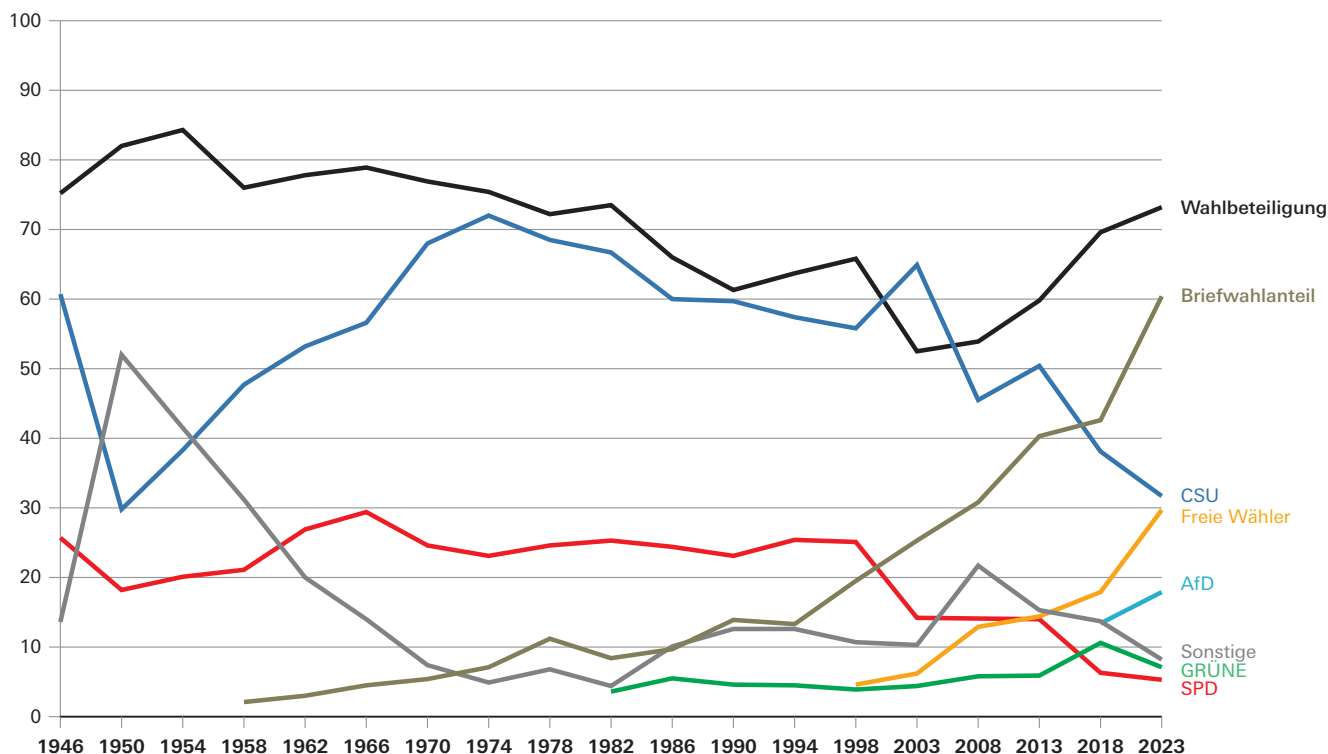
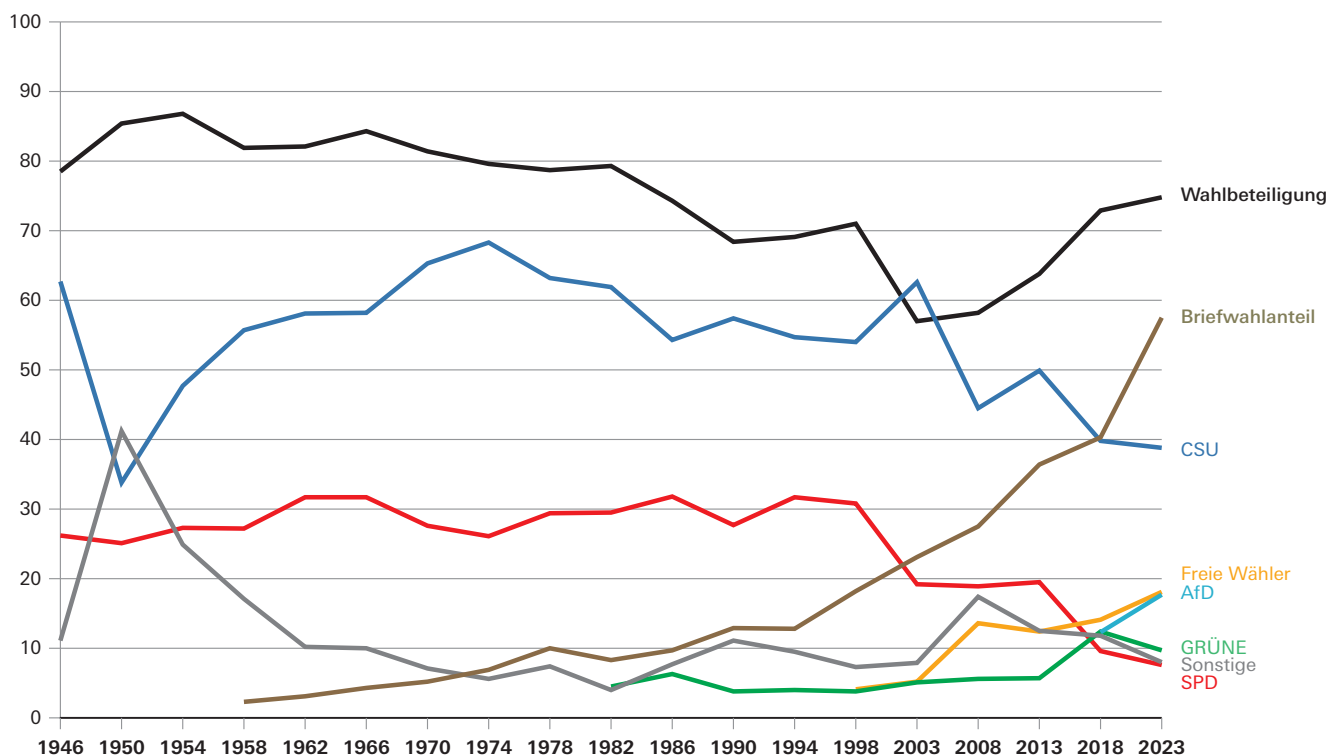
in Prozent

Abb. 5

### Oberfranken



Abb. 6

### Mittelfranken

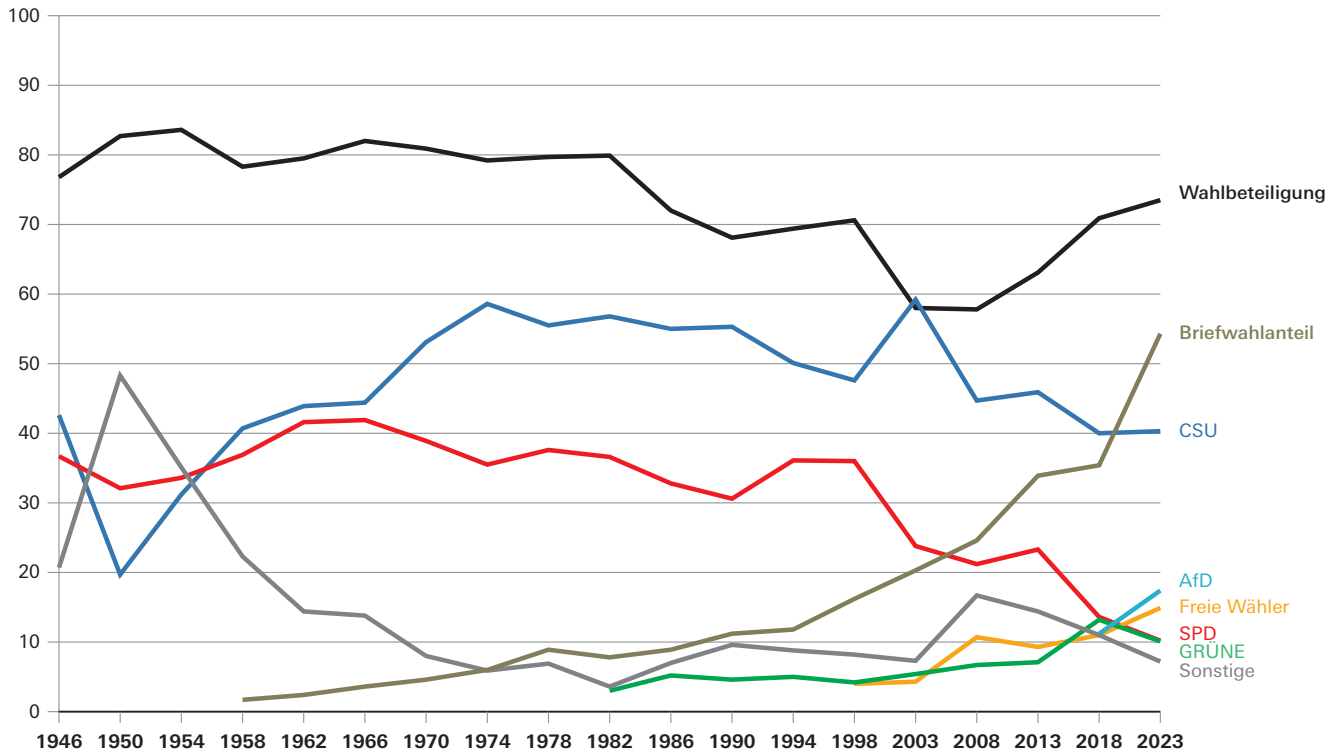
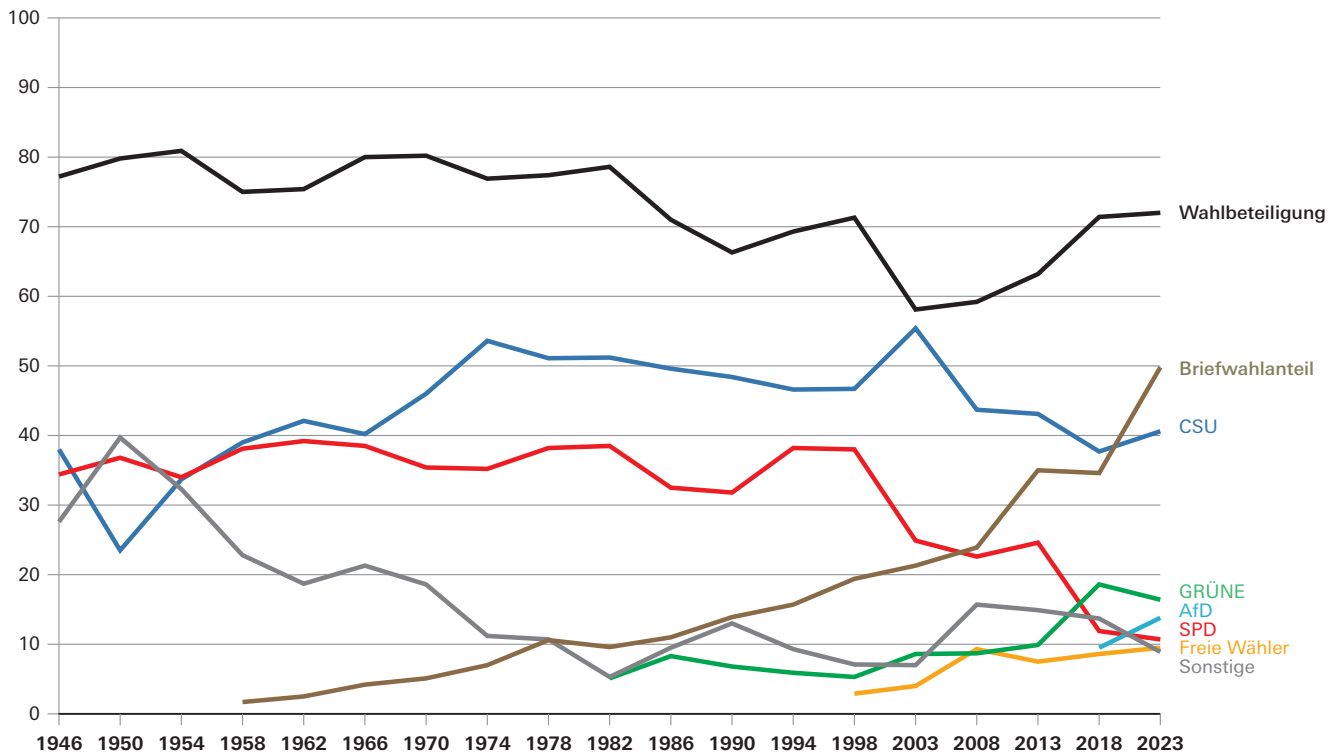

\* Briefwahl seit 1985.

# Wahlbeteiligung, Briefwahlanteil\* und Gesamtstimmenergebnisse der Landtagswahlen in Bayern seit 1946

in Prozent

Abb. 7 Unterfranken



Abb. 8 Schwaben



\* Briefwahl seit 1985.

Abb. 9

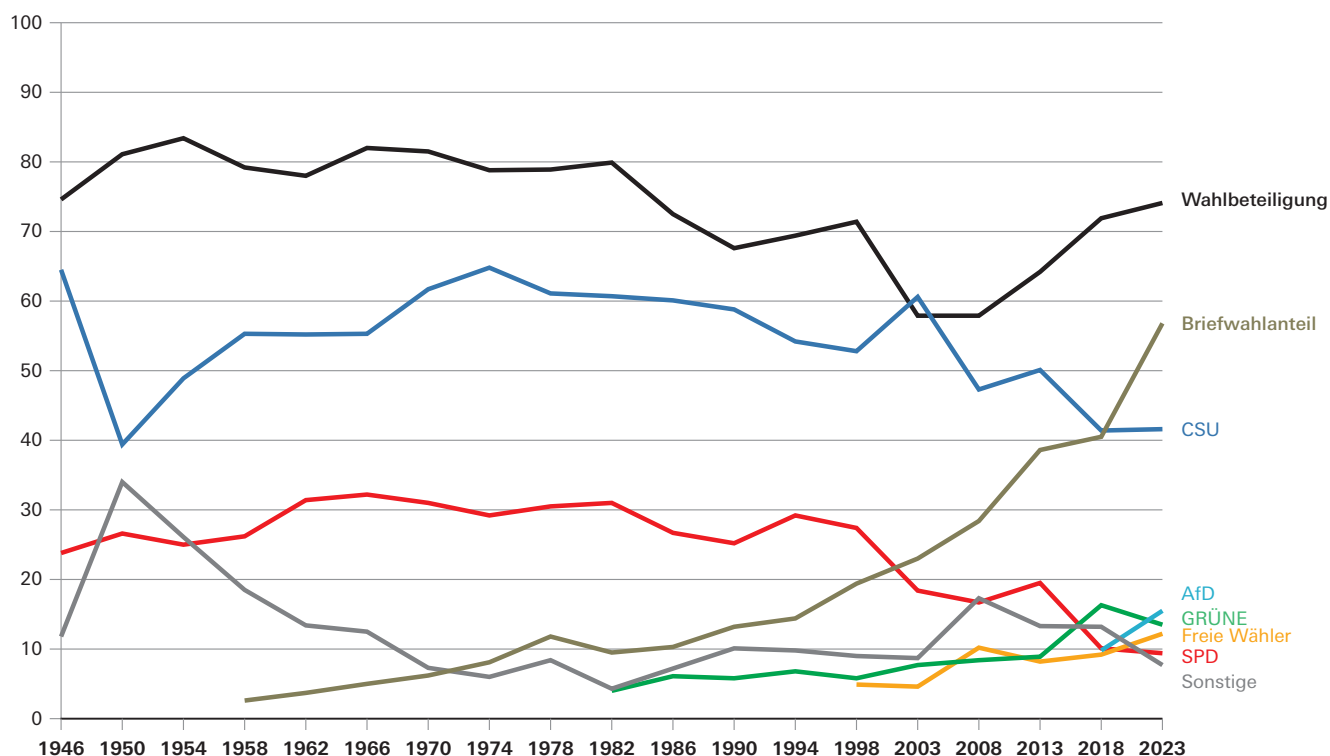
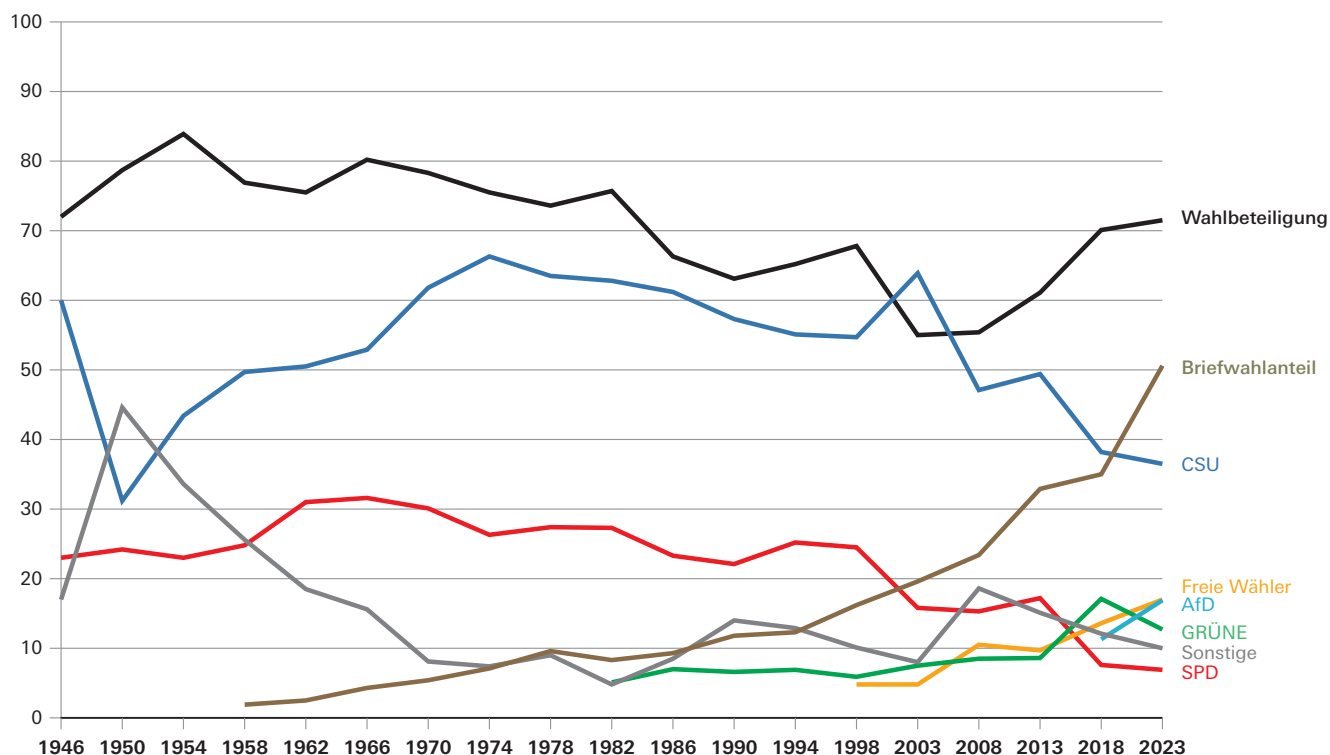
## Sitze Verteilung im Bayerischen Landtag seit 1946

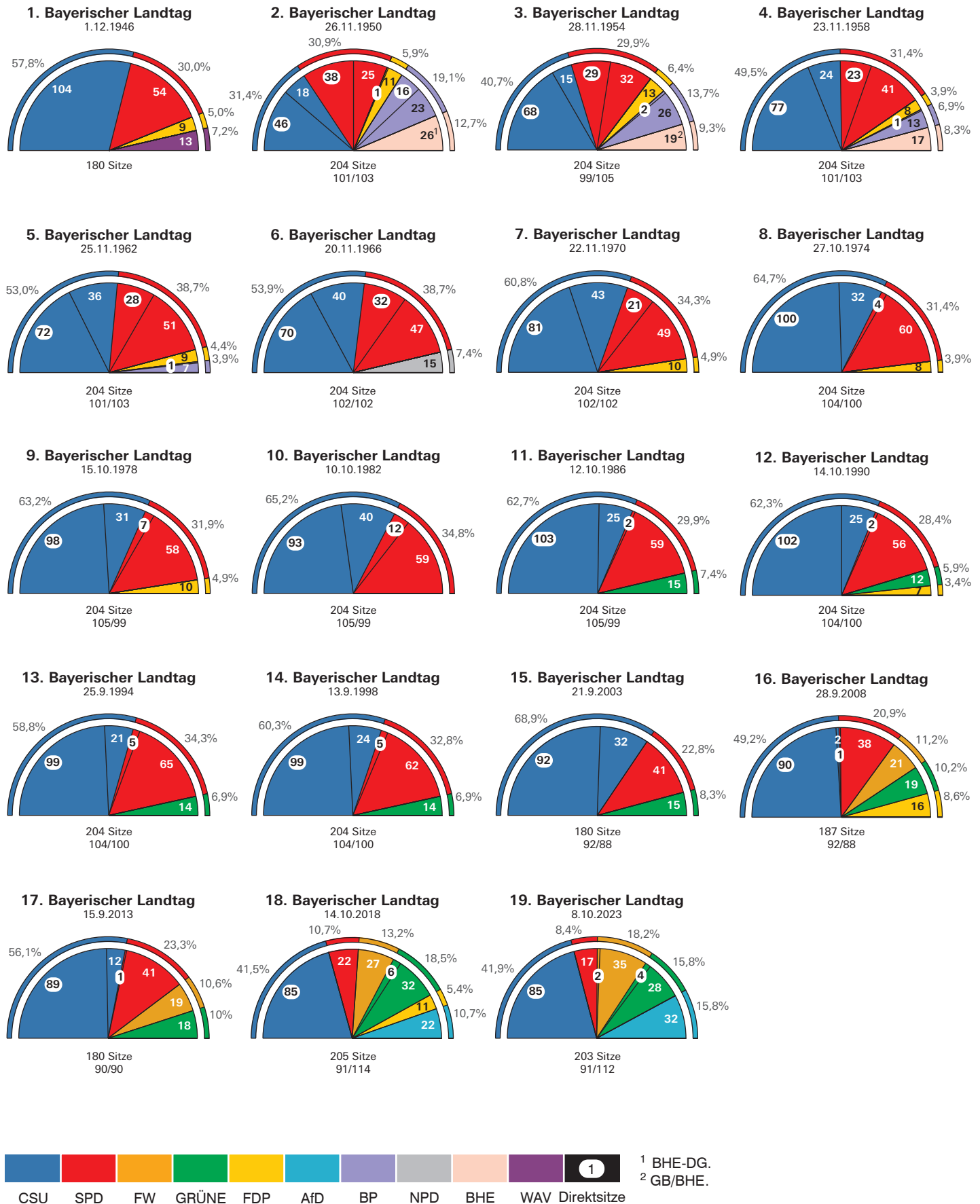

## Veröffentlichungen zur Landtagswahl in Bayern am 8. Oktober 2023

Bestellnummer	Titel	Erscheinungstermin
B72153	Vergleichszahlen, Terminkalender, Wahlleiter und Stimmkreiseinteilung	März 2023
B72203	Wahlkreisvorschläge, Bewerber	September 2023
B72303	Vorläufiges Ergebnis	Oktober 2023
B72413	Endgültiges Ergebnis	Oktober 2023
B72404	Endgültiges Ergebnis: Bewerber und Abgeordnete	Dezember 2023
B72433	Wahlen zum Bayerischen Landtag 1946 bis 2023	Januar 2024
B72443	Endgültiges Ergebnis: Text, Tabellen, Schaubilder	März 2024
B72503	Repräsentative Wahlstatistik	März 2024



Umfangreiche Informationen zu Wahlen in Bayern sind im Internet verfügbar unter [www.wahlen.bayern.de](http://www.wahlen.bayern.de)

## Publikationsservice

Das Bayerische Landesamt für Statistik veröffentlicht jährlich über 400 Publikationen. Das aktuelle Veröffentlichungsverzeichnis ist im Internet als Datei verfügbar, kann aber auch als Druckversion kostenlos zugesandt werden.

### Kostenlos

ist der Download der meisten Veröffentlichungen, z.B. von Statistischen Berichten (PDF- oder Excel-Format).

### Kostenpflichtig

sind alle Printversionen (auch von Statistischen Berichten), Datenträger und ausgewählte Dateien (z.B. von Verzeichnissen, von Beiträgen, vom Jahrbuch).

### Publikationsservice



Alle Veröffentlichungen sind im Internet verfügbar unter [www.statistik.bayern.de/produkte](http://www.statistik.bayern.de/produkte)

